TÀI LIỆU KẾT NỐI API VIETTELPOST

VIETTEL POST JOINT STOCK CORPORATION

I. Tổng quan

1.Giới thiệu chung

Hệ thống tích hợp API của Viettel Post là nền tảng kết nối hiện đại, cho phép đối tác và khách hàng dễ dàng tích hợp trực tiếp các dịch vụ logistics của **Viettel Post** vào hệ thống nội bộ một cách **nhanh chóng, đơn giản và bảo mật**.

Hệ thống cung cấp 2 môi trường độc lập phục vụ cho việc tích hợp.

- **Production :** https://partner.viettelpost.vn
- **Development :** https://partnerdev.viettelpost.vn

Lưu ý:

- Các request mẫu bên dưới đều để dạng Curl, có thể import trực tiếp vào Postman, thay tham số sau đó call API để lấy response mẫu.

- Trường hợp lỗi sẽ response body (application/json) có nội dung.

    - error: true

    - message: Nội dung lỗi.

2. Lưu đồ tương tác hệ thống

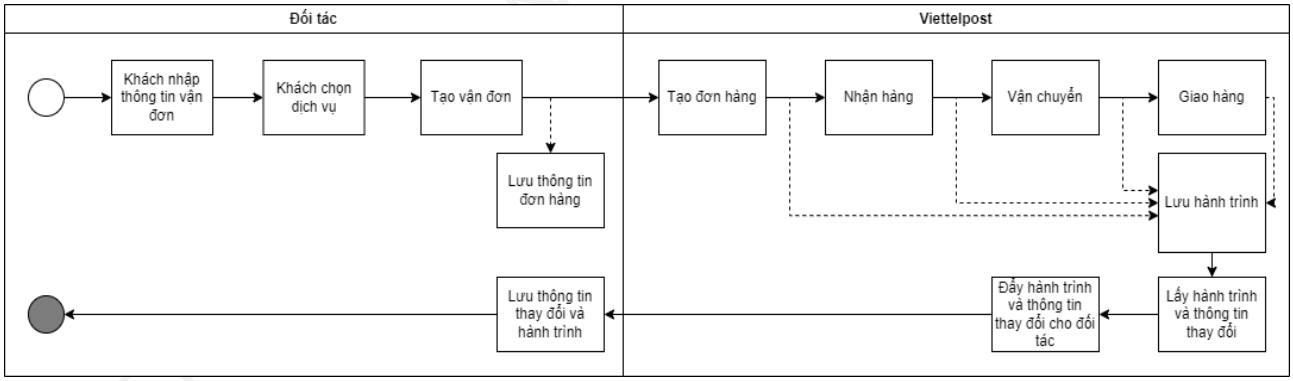

II. Chi tiết

1.Danh mục địa danh

1.1 Danh mục địa danh (V2)

Danh mục địa danh V2 cung cấp danh mục Tỉnh/TP, Quận/Huyện và Phường/Xã theo cơ cấu hành chính cũ (trước sáp nhập). Đồng thời cũng cung cấp danh mục Tỉnh/TP và Phường/Xã theo cơ cấu hành chính mới (Sau sáp nhập)

1.1.1 Danh mục Tỉnh/TP

Mô tả	API này được sử dụng để lấy danh sách Tỉnh/ TP.
URL	https://partner.viettelpost.vn/v2/categories/listProvinceById?provinceId=-1
Phương thức	GET
Tham số yêu cầu	**provinceId** (bắt buộc): ID của tỉnh/thành phố muốn tra cứu. Có thể truyền vào pronvinceId = -1 để lấy tất cả Tỉnh/TP

Response mẫu	{
	"PROVINCE_ID": 1,
	"PROVINCE_CODE": "HNI",
	"PROVINCE_NAME": "Hà Nội"
	}
	Mô tả:
	• PROVINCE_ID: Mã định danh của tỉnh/thành phố trong hệ thống Viettel Post.
	• PROVINCE_CODE: Mã tỉnh/thành phố
	• PROVINCE_NAME: Tên đầy đủ của tỉnh/thành phố.

1.1.2 Danh mục Quận/ Huyện:

Mô tả:	API này được sử dụng để lấy danh sách Quận/ Huyện theo Tỉnh/ TP.
URL	https://partner.viettelpost.vn/v2/categories/listDistrict?provinceId=-1
Phương thức	GET

Tham số yêu cầu	**provinceId** (bắt buộc): ID của Tỉnh/ TP muốn tra cứu. Có thể truyền vào pronvinceId = -1 để lấy tất cả Quận/ Huyện

Response mẫu	{
	"DISTRICT_ID": 325,
	"DISTRICT_VALUE": "3558",
	"DISTRICT_NAME": "HUYỆN LẠC THỦY",
	"PROVINCE_ID": 31
	}
	Mô tả:
	• DISTRICT_ID: Mã định danh của Quận/ Huyện trong hệ thống Viettel Post.
	• DISTRICT_NAME: Tên đầy đủ của Quận/ Huyện
	• PROVINCE_ID : Mã định danh của Tỉnh/ TP

***Cập nhât API Danh mục Quận/Huyện sau sáp nhập.**

Đối với **34 Tỉnh/Thành phố sau sáp nhập**, trong danh sách Quận/Huyện của mỗi Tỉnh/ TP sẽ xuất hiện thêm một đối tượng có thông tin như sau:

```
{
"DISTRICT_ID": 100000001, // Tùy thuộc vào Tỉnh/TP
"DISTRICT_VALUE": "NEW",
“DISTRICT_NAME": "Bỏ qua - Sử dụng địa chỉ 2 cấp",
"PROVINCE_ID": 1 // Tùy thuộc vào Tỉnh/TP
}
```

- Sử dụng **DISTRICT_ID** của đối tượng này khi gọi API Danh mục Phường/Xã để lấy danh sách Phường/ Xã mới (sau sáp nhập)
- Ngược lại, khi sử dụng **DISTRICT_ID** của các Quận/ Huyện cũ khi gọi API Danh mục Phường/Xã lấy danh sách Phường/ Xã cũ (trước sáp nhập).

1.1.3 Danh mục Phường/ Xã:

Mô tả	API này được sử dụng để lấy danh sách Phường/ Xã theo Quận/ Huyện (áp dụng với cơ cấu hành chính cũ) và danh sách Phường/ Xã theo Tỉnh/ TP (áp dụng với cơ cấu hành chính mới)

VIETTEL POST JOINT STOCK CO

URL	https://partner.viettelpost.vn/v2/categories/listWards?districtId=-1
Phương thức	GET
Tham số yêu cầu	**districtId** (bắt buộc): ID của Quận/ Huyện muốn tra cứu. Có thể truyền vào districtId = -1 để lấy tất cả ID Phường/ Xã

Response mẫu	{
	"WARDS_ID": 405,
	"WARDS_NAME": "PHƯỜNG THẠCH BÀN",
	"DISTRICT_ID": 20
	}
	Ý nghĩa các trường:
	• WARDS_ID: ID của phường/xã.
	• WARDS_NAME: Tên của phường/xã.
	• DISTRICT_ID: ID Quận/ huyện

1.2. Danh mục địa danh mới (V3)

Danh mục địa danh mới V3 chỉ cung cấp danh sách Tỉnh/TP và Phường/Xã theo danh mục mới (Sau sáp nhập)

1.2.1 API Lấy danh sách Tỉnh/TP (v3)

Mô tả:	API này được sử dụng để lấy danh sách tất cả các tỉnh/thành phố (danh mục địa danh mới) .
URL (Dev)	https://partnerdev.viettelpost.vn/v3/categories/listProvinceNew
Phương thức	GET
Tham số yêu cầu	Không yêu cầu

Response mẫu	{
	"PROVINCE_ID": 1,
	"PROVINCE_CODE": "HNI",
	"PROVINCE_NAME": "Hà Nội"
	}
	Ý nghĩa các trường:
	• PROVINCE_ID: Mã định danh của tỉnh/thành phố trong hệ thống Viettel Post.
	• PROVINCE_CODE: Mã viết tắt của tỉnh/thành phố (ví dụ: "HNI" cho Hà Nội).
	• PROVINCE_NAME: Tên đầy đủ của tỉnh/thành phố.

1.2.2 API Lấy danh sách Phường/ Xã (v3)

Mô tả	API này được sử dụng để lấy danh sách các phường/xã (danh mục địa danh mới) theo tỉnh/thành phố
URL (Dev)	https://partnerdev.viettelpost.vn/v3/categories/listWardsNew?provinceId=1
Phương thức	GET
Tham số yêu cầu	**provinceId** (bắt buộc): ID của tỉnh/thành phố muốn tra cứu (ví dụ: provinceId=1). Có thể truyền vào pronvinceId = -1 để lấy tất cả ID phường/xã

VIETTEL POST JOINT STOCK CORPORATION

Response mẫu	{
	"WARDS_ID": 405,
	"WARDS_NAME": "PHƯỜNG THẠCH BÀN",
	"DISTRICT_ID": 20
	}
	Ý nghĩa các trường:
	● WARDS_ID: ID của phường/xã.
	● WARDS_NAME: Tên của phường/xã.
	● DISTRICT_ID: ID Quận/ huyện

2. Token

2.1 Lấy token tài khoản

Mô tả:

- Cung cấp. Token được sử dụng để truy cập các API yêu cầu xác thực.

Ứng dụng:

- Gửi kèm token trong header khi gọi các API yêu cầu xác thực.

Cách lấy token

- **Bước 1: Đăng nhập để lấy token tạm**

  Request mẫu

```
curl --location --request POST 'https://partner.viettelpost.vn/v2/user/Login'
\
--header 'Content-Type: application/json' \
--data-raw '{
    "USERNAME":"0933177454",
    "PASSWORD":"xyz@222"
}'
```

  Trong đó

  - USERNAME là tài khoản đăng ký trên https://viettelpost.vn
  - PASSWORD là mật khẩu của tài khoản.

  Response mẫu

VIETTEL POST JOINT STOCK CORPORATION

```
{
    "status": 200,
    "error": false,
    "message": "OK",
    "data": {
        "userId": 7856551,
        "token": "eyJhbGciOiJFUzI1NiJ9.eyJzdWIiOiIwMjE2NDg3ODQxMzYsIlBhcnRuZXI
iOjcyMn0.vzaWimV_O16QSatsoB7yz-5oVDRBHKI8ZdJHe2Myy8N0mv1HDSgc5AeaSpfDdL97OUb6r
IXQ",
        "partner": 7856551,
        "phone": "0933177454",
        "postcode": null,
        "expired": 0,
        "encrypted": null,
        "source": 5
    }
}
```


Trong đó: "`token`" là, dữ liệu cần lấy.

- **Bước 2: Lấy token dài hạn**

Request mẫu

```
curl --location --request POST 'https://partner.viettelpost.vn/v2/user/ownerco
nnect' \
--header 'Token: eyJhbGciOiJFUzI1NiJ9.eyJzdWIiOiIwMjE2NDg3ODQxMzYsIlBhcnRuZXIi
OjcyMn0.vzaWimV_O16QSatsoB7yz-5oVDRBHKI8ZdJHe2Myy8N0mv1HDSgc5AeaSpfDdL97OUb6rI
XQ' \
--header 'Content-Type: application/json' \
--header 'Cookie: SERVERID=A' \
--data-raw '{
    "USERNAME":"0933177454",
    "PASSWORD":"xyz@222"
}'
```

Trong đó: Header Token = token lấy ở bước 1. Tài khoản và mật khẩu tương tự bước 1.

Response mẫu(application/json)


```
{
    "status": 200,
    "error": false,
    "message": "OK",
    "data": {
        "userId": 7856551,
        "token": "eyJhbGciOiJFUzI1NiJ9._K2CSZZ9BCIULb0LJdRsr0n7g",
        "partner": 7856551,
        "phone": "0933177454",
        "postcode": null,
        "expired": 0,
        "encrypted": null,
        "source": 5
    }
}
```


2.2 Lấy token ủy quyền truy cập

Mô tả:

- Cung cấp cơ chế truy cập ủy quyền cho các đơn vị thành viên của một đối tác, cho phép các đơn vị thành viên có thể thực hiện giao dịch trực tiếp với hệ thống của Viettel Post dưới quyền của đối tác.
- Ngoài ra API này còn có thể sử dụng để lấy token dài hạn (có thời hạn sử dụng 1-2 năm từ thời điểm lấy).

Ứng dụng:

- Đối tác chính cung cấp token của mình lấy từ API Lấy token truy cập. Các đơn vị thành viên sử dụng token của đối tác chính gửi kèm trong header và nhập thông tin tài khoản của mình của khi gọi API Lấy token truy cập ủy quyền để lấy token truy cập ủy quyền, với token này đơn vị thành viên có thể tương tác với hệ thống của Viettelpost dưới quyền của đối tác chính
- Gửi kèm token trong header khi gọi các API yêu cầu xác thực.

Request mẫu

```
curl --location --request POST 'https://partner.viettelpost.vn/v2/user/ownerconnect'
 \
--header 'Token: eyJhbGciOiJFUzI1NiJ9.eyJzdWIiOiIwMjE2NDg3ODQxMzYsIlBhcnRuZXIiOjcyMn
0.vzaWimV_O16QSatsoB7yz-5oVDRBHKI8ZdJHe2Myy8N0mv1HDSgc5AeaSpfDdL97OUb6rIXQ' \
--header 'Content-Type: application/json' \
--header 'Cookie: SERVERID=A' \
--data-raw '{
    "USERNAME":"0933177454",
    "PASSWORD":"xyz@222"
}'
```

Trong đó:

- Header Token là token của tài khoản đối tác.
- USERNAME là tài khoản
- PASSWORD là mật khẩu
- Tài khoản, mật khẩu đăng ký trên web https://viettelpost.vn

Response mẫu


```
{
    "status": 200,
    "error": false,
    "message": "OK",
    "data": {
        "userId": 7856551,
        "token": "eyJhbGciOiJFUzI1NiJ9.eyJzdWIiOiIwOTMzMTc3NDU0IiwiVXNlcklkIjo3ODU2N
TUxLCJGcm9tU291cmNlIjo1LCJUb-eB-7c-5sJ2_kDcavzMImejJZXO6ZufQ_BW1r2A8yYqpT6_K2CSZZ9BC
IULb0LJdRsr0n7g",
        "partner": 7856551,
        "phone": "0933177454",
        "postcode": null,
        "expired": 0,
```

```
            "encrypted": null,
            "source": 5
        }
}
```

Lưu token trong response để làm Header(Token) tạo đơn và tương tác với đơn hàng trong quá trình vận chuyển.

2.3 Lấy token tài khoản theo tham số bí mật ViettelPost

- Bước 1. Đăng nhập vào website https://viettelpost.vn/ với tài khoản Viettel Post đã được đăng ký trước đó.
- Bước 2. Truy cập vào đường dẫn https://viettelpost.vn/cau-hinh-tai-khoan hoặc thực hiện thao tác như hướng dẫn dưới đây :

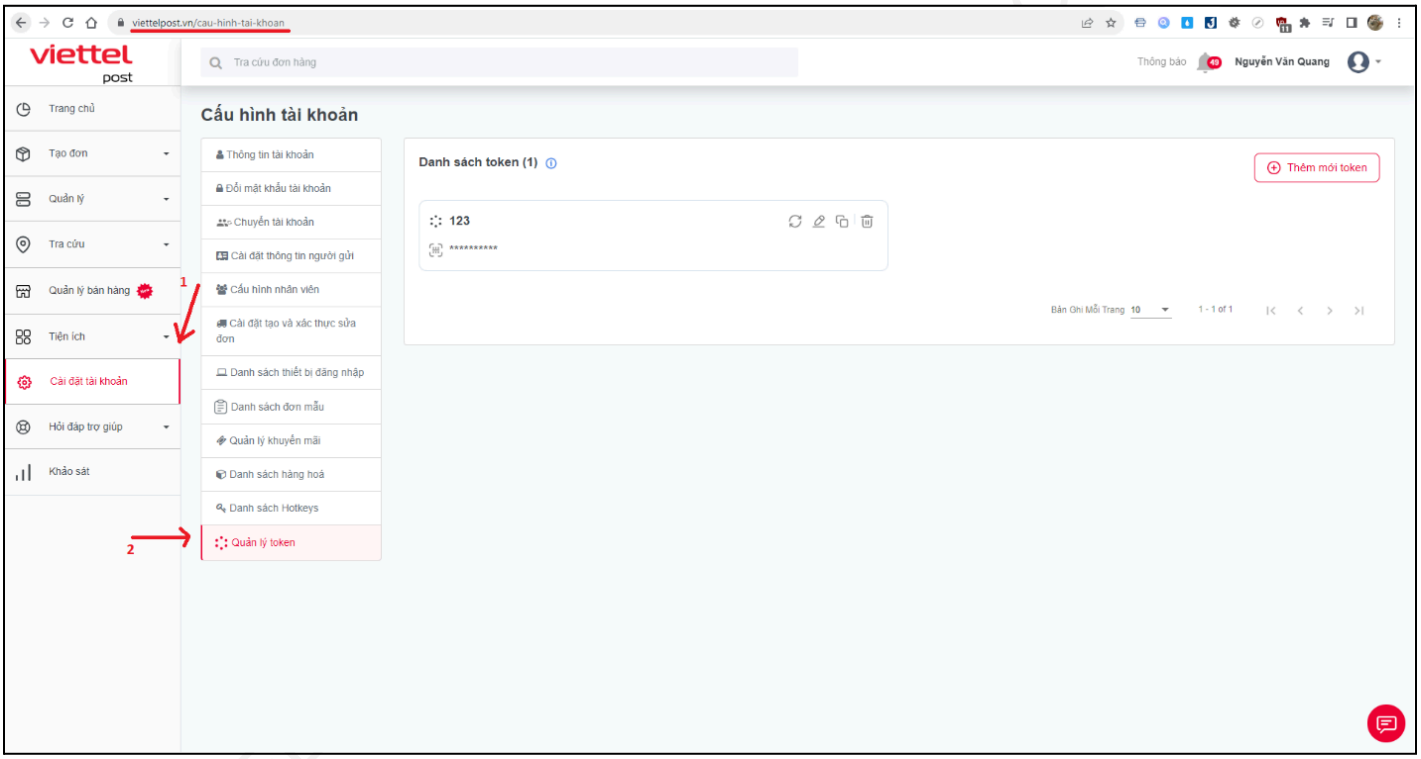

2.3.1. Giao diện quản lý token

- Bước 3. Click vào Thêm mới token, hộp thoại xuất hiện yêu cầu người dùng nhập Tên token mong muốn, ví dụ : Viettelpostvn. Sau đó click Xác nhận

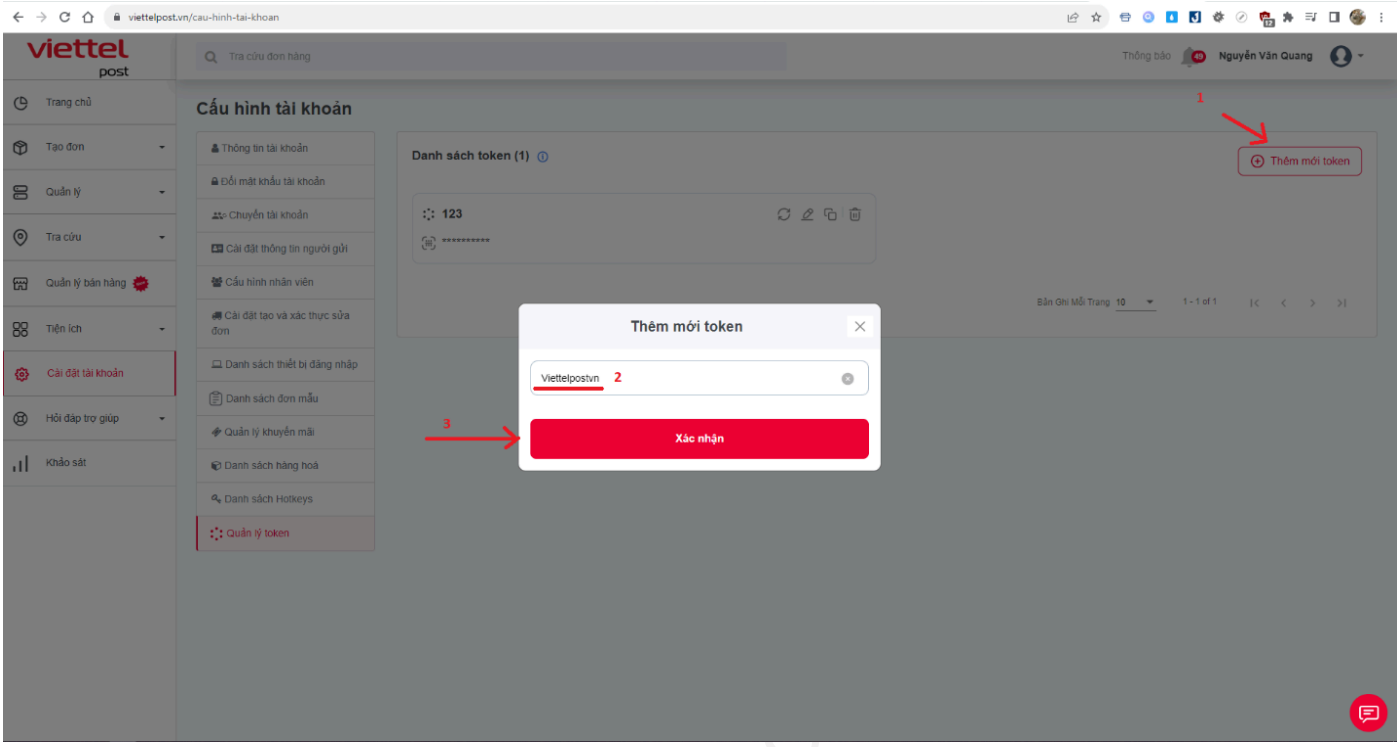

2.3.2. Hộp thoại Thêm mới token xuất hiện

- Bước 4. Sau khi tạo thành công, người dùng lựa chọn Sao chép token để có thể lấy token. Hộp thoại xuất hiện xác nhận phương thức xác thực để lấy Token (Email, SMS, Mocha).

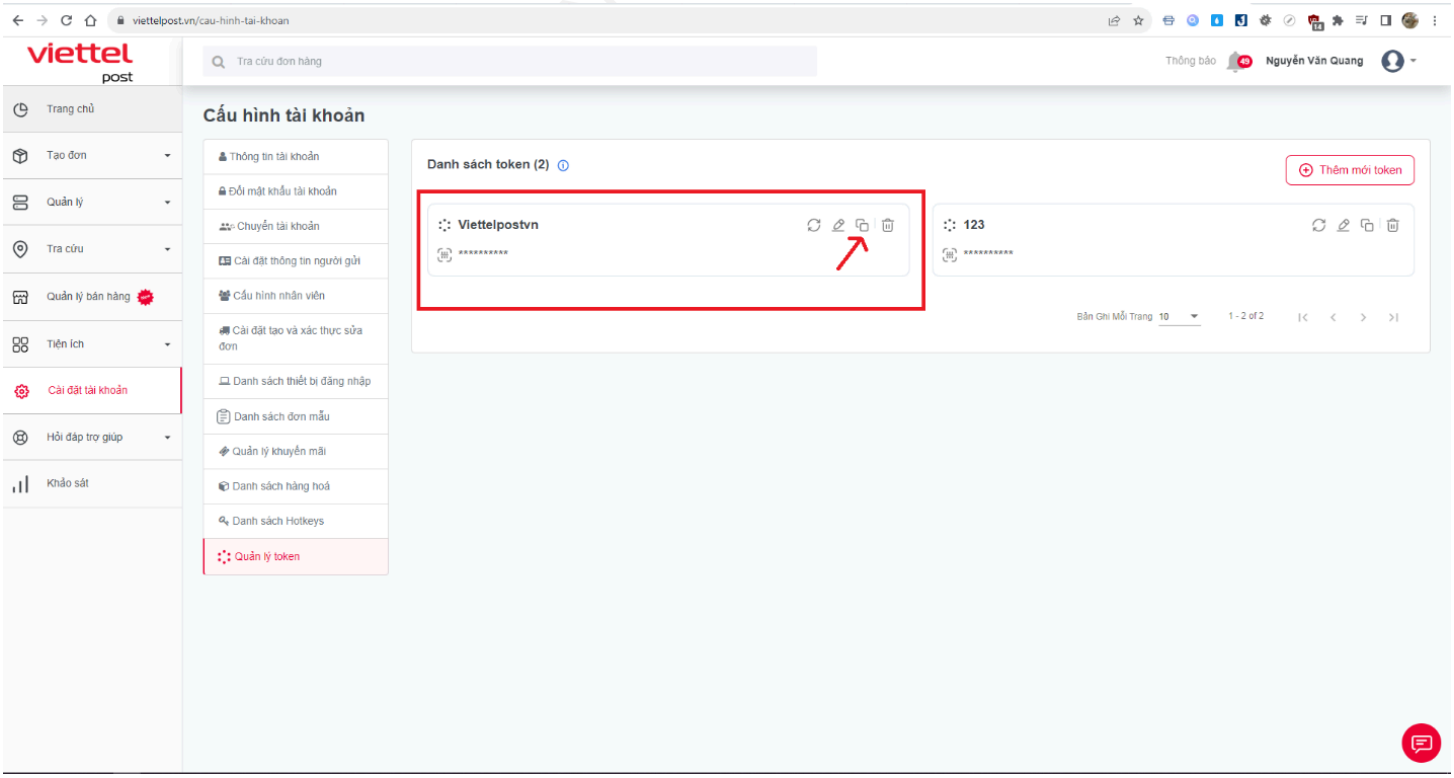

2.3.3. Danh sách token đã được tạo

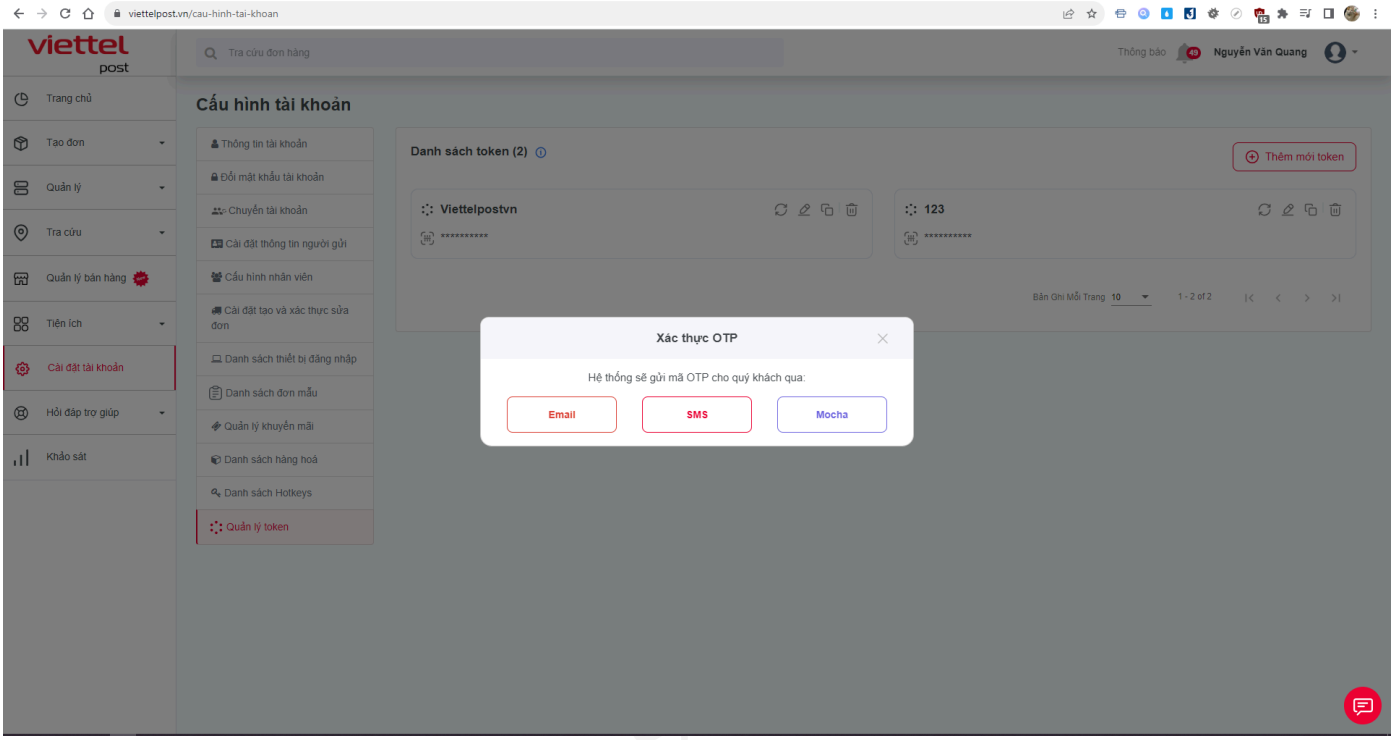

2.3.4. Hộp thoại xác thực OTP xuất hiện

VIETTEL POST JOINT S

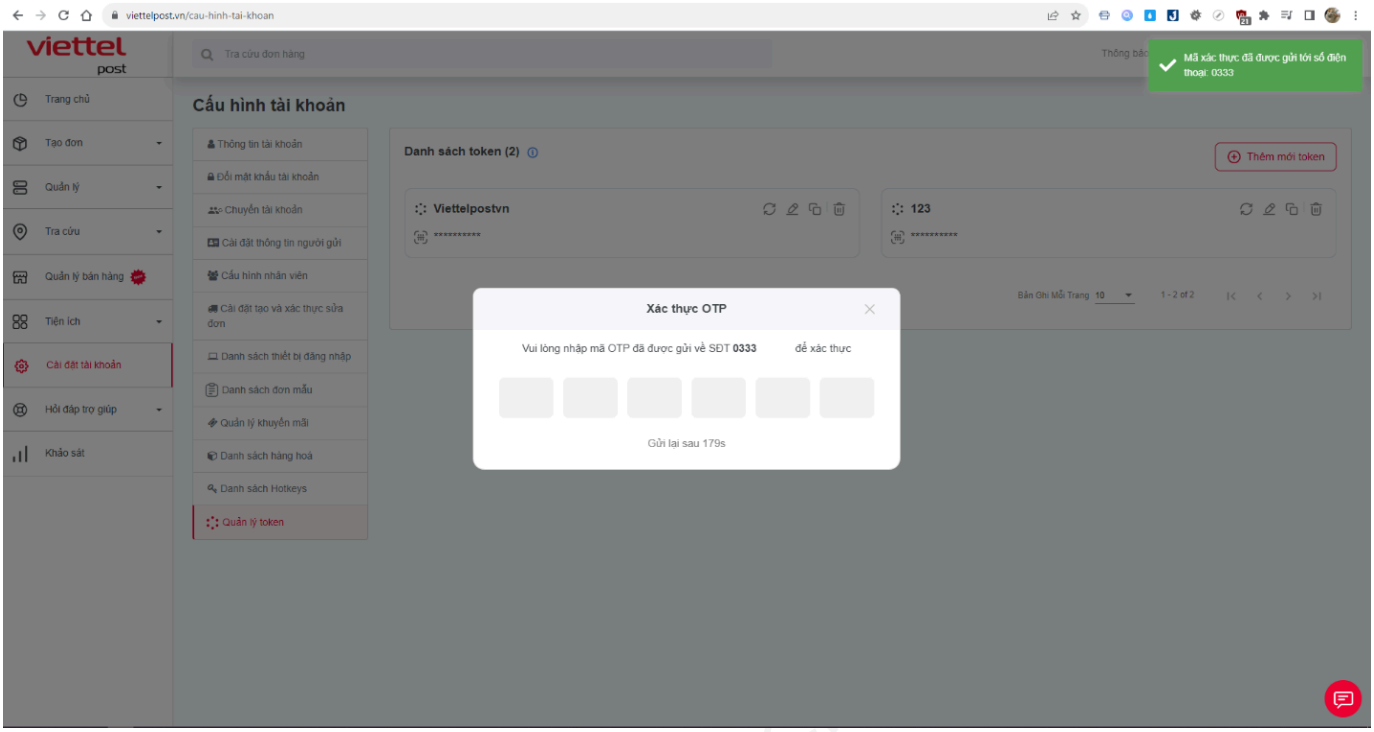

2.3.5. Hộp thoại điền OTP xuất hiện

- Bước 5. Người dùng điền OTP đã nhận được và nhận thông báo sao chép thành công

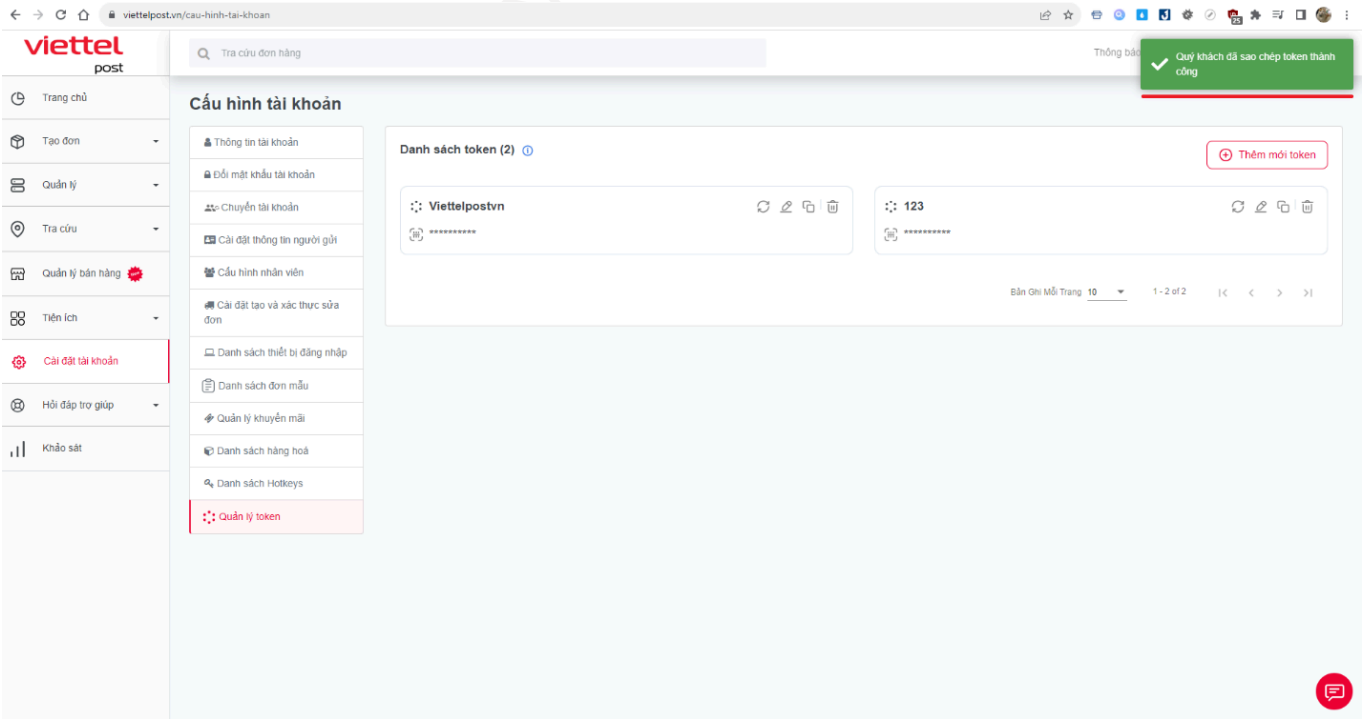

2.3.6. Thông báo sao chép Token thành công

Lưu token đã sao chép để làm Header(Token) khi sử dụng API Lấy token VTP.

- Request mẫu

```
curl --location 'https://partner.viettelpost.vn/v2/user/LoginVTP' \
--header 'Content-Type: application/json' \
--data '{
    "token":"58346742179D84F2E9"
}'
```

Trong đó:

- Token là token đã lấy từ website https://viettelpost.vn

- Response mẫu


```
{
    "status": 200,
    "error": false,
    "message": "OK",
    "data": {
        "userId": 8866484,
        "token": "eyJhbGciOiJFUzI1NiJ9.eyJzdWIiOiIwMzgyNjc4MDgwIiwiVXNlcklkIjo4ODY2N
Dg0LCJGcm9tU291cmNlIjo1LC",
        "partner": -1,
        "phone": "0382678080",
        "postcode": null,
        "expired": 1701461935832,
        "encrypted": null,
        "source": 5,
        "infoUpdated": true
    }
}
```


VIETTEL POST JOINT STOCK CORPORATION

3. Lấy danh sách dịch vụ phù hợp với hành trình

Mô tả:

- Lấy danh sách dịch vụ chính **khả dụng** và dịch vụ cộng thêm đi kèm phù hợp với đối tác và địa chỉ gửi của đơn hàng.
- Viettelpost cung cấp 2 API lấy danh sách dịch vụ tương ứng với 2 phương thức tạo đơn.
    - Lấy danh sách dịch vụ sử dụng địa chỉ chi tiết.
    - Lấy danh sách dịch vụ sử dụng địa chỉ định danh.

Ứng dụng:

Thông tin dịch vụ chính (MA_DV_CHINH) sẽ được truyền và tham số ORDER_SERVICE trong API tạo đơn. Dịch vụ cộng thêm (SERVICE_CODE) sẽ được truyền vào tham số ORDER_SERVICE_ADD trong API tạo đơn

3.1 Lấy danh sách dịch vụ theo ID địa danh

- Request mẫu

```
curl --location --request POST 'https://partner.viettelpost.vn/v2/order/getPri
ceAll' \
--header 'Content-Type: application/json' \
--header 'Token: 31232' \
--header 'Cookie: SERVERID=A' \
--data-raw '{
    "SENDER_DISTRICT": 12,
    "SENDER_PROVINCE": 1,
    "SENDER_WARD": 49876,
    "RECEIVER_DISTRICT": 12,
    "RECEIVER_PROVINCE": 1,
    "RECEIVER_WARD": 49876,
    "PRODUCT_TYPE": "HH",
    "PRODUCT_WEIGHT": 100,
    "PRODUCT_PRICE": 5000000,
    "MONEY_COLLECTION": "5000000",
    "PRODUCT_LENGTH": 0,
    "PRODUCT_WIDTH": 0,
    "PRODUCT_HEIGHT": 0,
    "TYPE": 1
}'
```

Trong đó, các trường dữ liệu được mô tả như sau

STT	Tên trường	Vị trí	Kiểu dữ liệu	Mô tả

STOCK CORPORATION

1	Token	Header	String	Token tạo đơn của tài khoản client(**Lấy ở mục 1**)
2	SENDER_PROVINCE	Body	Long	ID Tỉnh gửi hàng
3	SENDER_DISTRICT	Body	Long	ID Huyện gửi hàng
4	SENDER_WARD	Body	Long	ID Phường/ Xã
5	RECEIVER_PROVINCE	Body	Long	ID Tỉnh nhận hàng
6	RECEIVER_DISTRICT	Body	Long	ID Huyện nhận hàng
7	RECEIVER_WARD	Body	Long	ID Phường/ Xã
8	PRODUCT_TYPE	Body	String	Loại hàng hóa: - TH: Thư - HH: Hàng
9	PRODUCT_WEIGHT	Body	Long	Trọng lượng(Gr)
10	PRODUCT_PRICE	Body	Long	Giá trị hàng(VNĐ)
11	MONEY_COLLECTION	Body	Long	Tiền hàng cần thu hộ thu hộ(VNĐ), không bao gồm tiền cước cần thu hộ.
12	TYPE	Body	Long	Loại bảng giá - 0: Bảng giá quốc tế - 1: Bảng giá trong nước
13	PRODUCT_LENGTH	Body	Long	Chiều dài(cm), không bắt buộc
14	PRODUCT_WIDTH	Body	Long	Chiều rộng(cm), không bắt buộc
15	PRODUCT_HEIGHT	Body	Long	Chiều cao(cm), không bắt buộc

- Response mẫu


```
[
    {
        "MA_DV_CHINH": "PHS",
        "TEN_DICHVU": "Nội tỉnh tiết kiệm",
        "GIA_CUOC": 26400,
        "THOI_GIAN": "48 giờ",
        "EXCHANGE_WEIGHT": 0,
        "EXTRA_SERVICE": [
            {
                "SERVICE_CODE": "GBP",
                "SERVICE_NAME": "Báo phát",
                "DESCRIPTION": null
            },
            {
                "SERVICE_CODE": "XMG",
                "SERVICE_NAME": "Thu tiền xem hàng",
                "DESCRIPTION": null
            }
        ]
    }
]
```


Trong đó, các trường dữ liệu được mô tả như sau

STT	Tên trường	Vị trí	Kiểu dữ liệu	Mô tả
1	MA_DV_CHINH	Body	String	Mã dịch vụ. **Dùng để gán giá trị vào trường ORDER_SERVICE trong API tạo đơn(Mục 4,5)**.
2	TEN_DICHVU	Body	String	Tên dịch vụ
3	GIA_CUOC	Body	Long	Tổng cước dịch vụ đã bao gồm VAT, không bao gồm phụ phí.
4	THOI_GIAN	Body	String	Thời gian cam kết giao hàng
5	EXCHANGE_WEIGHT	Body	Long	Trọng lượng quy đổi từ kích thước(gr)
6	EXTRA_SERVICE	Body	Object	Danh sách các dịch vụ cộng thêm. Trong đó - SERVICE_CODE là mã dịch vụ. - SERVICE_NAME là tên dịch vụ

VIETTEL POST JOINT STOCK CORPORATION

3.2 Lấy danh sách dịch vụ theo địa chỉ chi tiết

- Request mẫu

```
curl --location --request POST 'https://partner.viettelpost.vn/v2/order/getPriceAllNlp' \
--header 'Content-Type: application/json' \
--header 'Token: 31232' \
--header 'Cookie: SERVERID=A' \
--data-raw '
{
    "SENDER_ADDRESS": "Đại Mỗ, Nam Từ Liêm, Hà Nội",
    "RECEIVER_ADDRESS": "Định Công, Hoàng Mai, Hà Nội",
    "RECEIVER_PROVINCE": 1,
    "PRODUCT_TYPE": "HH",
    "PRODUCT_WEIGHT": 100,
    "PRODUCT_PRICE": 5000000,
    "MONEY_COLLECTION": "5000000",
    "PRODUCT_LENGTH": 0,
    "PRODUCT_WIDTH": 0,
    "PRODUCT_HEIGHT": 0,
    "TYPE": 1
}'
```

Trong đó, các trường dữ liệu được mô tả như sau

STT	Tên trường	Vị trí	Kiểu dữ liệu	Mô tả
1	Token	Header	String	Token (Lấy ở mục 2)
2	SENDER_ADDRESS	Body	String	Địa chỉ người gửi
4	RECEIVER_ADDRESS	Body	String	Địa chỉ người nhận
6	PRODUCT_TYPE	Body	String	Loại hàng hóa: - TH: Thư - HH: Hàng
7	PRODUCT_WEIGHT	Body	Long	Trọng lượng(Gr)
8	PRODUCT_PRICE	Body	Long	Giá trị hàng(VNĐ)
9	MONEY_COLLECTION	Body	Long	Tiền hàng cần thu hộ thu hộ(VNĐ), không bao gồm tiền cước cần thu hộ.
10	TYPE	Body	Long	Loại bảng giá - 0: Bảng giá quốc tế - 1: Bảng giá trong nước
11	PRODUCT_LENGTH	Body	Long	Chiều dài(cm), không bắt buộc
12	PRODUCT_WIDTH	Body	Long	Chiều rộng(cm), không bắt buộc
13	PRODUCT_HEIGHT	Body	Long	Chiều cao(cm), không bắt buộc

VIETTEL POST JOINT STOCK CO

- Response mẫu


```
{
    "SENDER_ADDRESS": {
        "PROVINCE_ID": 1,
        "DISTRICT_ID": 25,
        "WARD_ID": 498,
        "ADDRESS": "P.Đại Mỗ - Q.Nam Từ Liêm - TP.Hà Nội"
    },
    "RECEIVER_ADDRESS": {
        "PROVINCE_ID": 1,
        "DISTRICT_ID": 4,
        "WARD_ID": 74,
        "ADDRESS": "P.Định Công - Q.Hoàng Mai - TP.Hà Nội"
    },
    "RESULT": [
        {
            "MA_DV_CHINH": "PHS",
            "TEN_DICHVU": "Nội tỉnh tiết kiệm",
            "GIA_CUOC": 16500,
            "THOI_GIAN": "24 giờ",
            "EXCHANGE_WEIGHT": 0,
            "EXTRA_SERVICE": [
                {
                    "SERVICE_CODE": "GGD",
                    "SERVICE_NAME": "Giao Bưu phẩm tại điểm giao dịch",
                    "DESCRIPTION": null
                },
             ]
        }
    ]
}
```


Trong đó, các trường dữ liệu được mô tả như sau

STT	Tên trường	Vị trí	Kiểu dữ liệu	Mô tả
1	SENDER_ADDRESS	Body	Object	Địa chỉ người gửi Trong đó - PROVINCE_ID là ID tỉnh, thành phố - DISTRICT_ID là ID quận, huyện - WARD_ID là ID phường xã - ADDRESS là địa chỉ chi tiết format theo VTP
2	RECEIVER_ADDRESS	Body	Object	Địa chỉ người nhận Trong đó - PROVINCE_ID là ID tỉnh, thành phố - DISTRICT_ID là ID quận, huyện - WARD_ID là ID phường xã

VIETTEL POST JOI

				- ADDRESS là địa chỉ chi tiết format theo VTP
3	RESULT	Body	Object	Danh sách dịch vụ
4	MA_DV_CHINH	Body	String	Mã dịch vụ chính. **Dùng để gán giá trị vào 'ORDER_SERVICE' trong API tạo đơn**
5	TEN_DICHVU	Body	String	Tên dịch vụ
6	GIA_CUOC	Body	Long	Tổng cước dịch vụ đã bao gồm VAT, không bao gồm phụ phí.
7	THOI_GIAN	Body	String	Thời gian cam kết giao hàng
8	EXCHANGE_WEIGHT	Body	Long	Trọng lượng quy đổi từ kích thước(gr)
9	EXTRA_SERVICE	Body	Object	Danh sách các dịch vụ cộng thêm. Trong đó - SERVICE_CODE là mã dịch vụ. - SERVICE_NAME là tên dịch vụ

VIETTEL POST JOINT STOCK CORPORATION

4. Tính cước

Mô tả:

- Tính cước dịch vụ dựa và tổng thời gian giao hàng cam kết dựa vào thông tin của đơn hàng từ đó giúp đối tác chọn ra được dịch vụ phù hợp với nhu cầu vận chuyển trước khi tạo đơn hàng.
- Viettelpost cung cấp 2 API cho việc tính cước tương ứng với 2 phương thức tạo đơn.
    - Tính cước sử dụng địa chỉ chi tiết.
    - Tính cước sử dụng địa chỉ ID

4.1 Tính cước sử dụng địa chỉ ID

- Request mẫu

```
curl --location --request POST 'https://partner.viettelpost.vn/v2/order/getPrice' \
--header 'Token: eyJhbGciOiJFUzI1NiJ9.9SrOP1SZVguQA7aRZJ39hIc2TbMq12HigK_Md6Yqcn-HKA
gbTPwy-kRas_Oy4y7SGPDmFOdFmBxZOA' \
--header 'Content-Type: application/json' \
--data-raw '{
    "PRODUCT_WEIGHT": 100,
    "PRODUCT_PRICE": 96000,
    "MONEY_COLLECTION": 0,
    "ORDER_SERVICE_ADD": "",
    "ORDER_SERVICE": "VCBO",
    "SENDER_DISTRICT": 12,
    "SENDER_PROVINCE": 1,
    "SENDER_WARD": 49876,
    "RECEIVER_DISTRICT": 12,
    "RECEIVER_PROVINCE": 1,
    "RECEIVER_WARD": 49876,
    "PRODUCT_LENGTH": 0,
    "PRODUCT_WIDTH": 0,
    "PRODUCT_HEIGHT": 0,
    "PRODUCT_TYPE": "HH",
    "NATIONAL_TYPE": 1
}'
```

Trong đó, các trường dữ liệu được mô tả như sau

STT	Tên trường	Vị trí	Kiểu dữ liệu	Mô tả
1	Token	Header	String	Token (Lấy ở mục 2)
2	SENDER_PROVINCE	Body	Long	ID Tỉnh gửi hàng
3	SENDER_DISTRICT	Body	Long	ID Huyện gửi hàng
4	SENDER_WARD	Body	Long	ID Phường/ Xã
5	RECEIVER_PROVINCE	Body	Long	ID Tỉnh nhận hàng
6	RECEIVER_DISTRICT	Body	Long	ID Huyện nhận hàng
7	RECEIVER_WARD	Body	Long	ID Phường/ Xã
8	PRODUCT_TYPE	Body	String	Loại hàng hóa: - TH: Thư

				- HH: Hàng
9	PRODUCT_WEIGHT	Body	Long	Trọng lượng(Gr)
10	PRODUCT_PRICE	Body	Long	Giá trị hàng(VNĐ)
11	MONEY_COLLECTION	Body	Long	Tiền hàng cần thu hộ thu hộ(VNĐ), không bao gồm tiền cước cần thu hộ.
12	NATIONAL_TYPE	Body	Long	Loại bảng giá - 0: Bảng giá quốc tế - 1: Bảng giá trong nước
13	PRODUCT_LENGTH	Body	Long	Chiều dài(cm), không bắt buộc
14	PRODUCT_WIDTH	Body	Long	Chiều rộng(cm), không bắt buộc
15	PRODUCT_HEIGHT	Body	Long	Chiều cao(cm), không bắt buộc
16	ORDER_SERVICE	Body	String	Mã dịch vụ
17	ORDER_SERVICE_ADD	Body	String	Mã dịch vụ cộng thêm

Response mẫu


```
{
    "status": 200,
    "error": false,
    "message": "OK",
    "data": {
        "MONEY_TOTAL_OLD": 14700,
        "MONEY_TOTAL": 14700,
        "MONEY_TOTAL_FEE": 13363,
        "MONEY_FEE": 0,
        "MONEY_COLLECTION_FEE": 0,
        "MONEY_OTHER_FEE": 0,
        "MONEY_VAS": 0,
        "MONEY_VAT": 1337,
        "KPI_HT": 48.0
    }
}
```


Trong đó, các trường dữ liệu được mô tả như sau

STT	Tên trường	Vị trí	Kiểu dữ liệu	Mô tả
1	MONEY_TOTAL	Body	Long	Tổng cước
2	MONEY_TOTAL_FEE	Body	Long	Cước dịch vụ chính
3	MONEY_FEE	Body	Long	Phụ phí xăng dầu
4	MONEY_COLLECTION_FEE	Body	Long	Phụ phí thu hộ
5	MONEY_OTHER_FEE	Body	Long	Phụ phí khác
6	MONEY_VAT	Body	Long	Thuế giá trị gia tăng
7	KPI_HT	Body	Double	Tổng thời gian giao hàng cam kết

VIETTEL POST CORPORATION

4.2 Tính cước sử dụng địa chỉ chi tiết.

- Request mẫu

```
curl --location --request POST 'https://partner.viettelpost.vn/v2/order/getPriceNlp'
 \
--header 'Token: eyJhbGciOiJFUzI1NiJ9.9SrOP1SZVguQA7aRZJ39hIc2TbMq12HigK_Md6Yqcn-HKA
gbTPwy-kRas_Oy4y7SGPDmFOdFmBxZOA' \
--header 'Content-Type: application/json' \
--data-raw '{
    "PRODUCT_WEIGHT": 100,
    "PRODUCT_PRICE": 96000,
    "MONEY_COLLECTION": 0,
    "ORDER_SERVICE_ADD": "",
    "ORDER_SERVICE": "VCBO",
    "SENDER_ADDRESS": "Đại Mỗ, Nam Từ Liêm, Hà Nội",
    "RECEIVER_ADDRESS": "Định Công, Hoàng Mai, Hà Nội",
    "PRODUCT_LENGTH": 0,
    "PRODUCT_WIDTH": 0,
    "PRODUCT_HEIGHT": 0,
    "PRODUCT_TYPE": "HH",
    "NATIONAL_TYPE": 1
}'
```

Trong đó, các trường dữ liệu được mô tả như sau

STT	Tên trường	Vị trí	Kiểu dữ liệu	Mô tả
1	Token	Header	String	Token (Lấy ở mục 2)
2	SENDER_ADDRESS	Body	String	Địa chỉ người gửi(chỉ bao gồm địa chỉ 3 cấp)
3	RECEIVER_ADDRESS	Body	Long	Địa chỉ người nhận(chỉ bao gồm địa chỉ 3 cấp)
4	PRODUCT_TYPE	Body	String	Loại hàng hóa: - TH: Thư - HH: Hàng
5	PRODUCT_WEIGHT	Body	Long	Trọng lượng(Gr)
6	PRODUCT_PRICE	Body	Long	Giá trị hàng(VNĐ)
7	MONEY_COLLECTION	Body	Long	Tiền hàng cần thu hộ thu hộ(VNĐ), không bao gồm tiền cước cần thu hộ.
8	NATIONAL_TYPE	Body	Long	Loại bảng giá - 0: Bảng giá quốc tế - 1: Bảng giá trong nước
9	PRODUCT_LENGTH	Body	Long	Chiều dài(cm), không bắt buộc
10	PRODUCT_WIDTH	Body	Long	Chiều rộng(cm), không bắt buộc
11	PRODUCT_HEIGHT	Body	Long	Chiều cao(cm), không bắt buộc
14	ORDER_SERVICE	Body	String	Mã dịch vụ
15	ORDER_SERVICE_ADD	Body	String	Mã dịch vụ cộng thêm, không bắt buộc

Response mẫu

```
{
    "status": 200,
    "error": false,
    "message": "OK",
    "data": {
        "MONEY_TOTAL_OLD": 16500,
        "MONEY_TOTAL": 16500,
        "MONEY_TOTAL_FEE": 15278,
        "MONEY_FEE": 0,
        "MONEY_COLLECTION_FEE": 0,
        "MONEY_OTHER_FEE": 0,
        "MONEY_VAS": 0,
        "MONEY_VAT": 1222,
        "KPI_HT": 24.0,
        "EXCHANGE_WEIGHT": 0
    }
}
```


Trong đó, các trường dữ liệu được mô tả như sau

STT	Tên trường	Vị trí	Kiểu dữ liệu	Mô tả
1	MONEY_TOTAL	Body	Long	Tổng cước
2	MONEY_TOTAL_FEE	Body	Long	Cước dịch vụ chính
3	MONEY_FEE	Body	Long	Phụ phí xăng dầu
4	MONEY_COLLECTION_FEE	Body	Long	Phụ phí thu hộ
5	MONEY_OTHER_FEE	Body	Long	Phụ phí khác
6	MONEY_VAT	Body	Long	Thuế giá trị gia tăng
7	KPI_HT	Body	Double	Tổng thời gian giao hàng cam kết
8	EXCHANGE_WEIGHT	Body	Double	Trọng lượng quy đổi, được tính toán dựa trên kích thước 3 chiều của sản phẩm và tỉ lệ quy đổi theo hợp đồng(do nhân viên Kinh doanh của Viettelpost khai báo).

VIETTEL POST JOINT STOCK CORPO

5. Tạo đơn

Mô tả:

- API này cho phép đối tác gửi yêu cầu tạo đơn hàng mới đến hệ thống Viettel Post. Khi gọi API thành công, đơn hàng sẽ được ghi nhận vào hệ thống và sẵn sàng cho các bước xử lý tiếp theo như lấy hàng và giao hàng.
- Viettelpost cung cấp 2 API cho việc tạo đơn:
  - Tạo đơn sử dụng địa chỉ chi tiết
  - Tạo đơn sử dụng địa chỉ ID

Chú thích

- Địa chỉ địa chỉ chi tiết có dạng chuỗi ký tự (String).
- Địa chỉ định danh có dạng mã định danh (ID) của địa chỉ. Để lấy mã định danh sử dụng API Lấy danh sách địa danh mà Viettelpost cung cấp.

5.1 Tạo đơn - Sử dụng địa chỉ chi tiết

- Request mẫu

```
curl --location --request POST 'https://partner.viettelpost.vn/v2/order/createOrderNlp' \
--header 'Token: eyJhbGciOiJFUzI1NiJ9.ZzZbZie_3F7_KF9RcwSc0wFFNdRIPSCULsWOcXMp6epVw' \
--header 'Content-Type: application/json' \
--header 'Cookie: SERVERID=A' \
--data-raw '{
            "ORDER_NUMBER": "BM848893946",
            "SENDER_FULLNAME": "Duong An-04",
            "SENDER_ADDRESS": "Số 18, Phường Thạnh Xuân, Quận 12,Hồ Chí Minh",
            "SENDER_PHONE": "09335656565",
            "RECEIVER_FULLNAME": "Nguyễn Văn A",
            "RECEIVER_ADDRESS": "Soso18, Phường Thạnh Xuân, Quận 12,Hồ Chí Minh",
            "RECEIVER_PHONE": "0987654321",
            "PRODUCT_NAME": "Hàng test",
            "PRODUCT_QUANTITY": 1,
            "PRODUCT_PRICE": 10000000,
            "PRODUCT_WEIGHT": 10000,
            "PRODUCT_LENGTH": 0,
            "PRODUCT_WIDTH": 0,
            "PRODUCT_HEIGHT": 0,
            "ORDER_PAYMENT": 3,
            "ORDER_SERVICE": "VCN",
            "PRODUCT_TYPE": "HH",
            "ORDER_SERVICE_ADD": null,
            "ORDER_NOTE": " Cho khách xem hàng khi nhận, cho xem hàng",
            "MONEY_COLLECTION": 56827,
```

```
            "EXTRA_MONEY": 0,
            "CHECK_UNIQUE": true,
            "PRODUCT_DETAIL": [
                {
                    "PRODUCT_NAME": "Hàng test",
                    "PRODUCT_QUANTITY": 1,
                    "PRODUCT_PRICE": 10000000,
                    "PRODUCT_WEIGHT": 10000
                }
            ]
        }'
```

Trong đó, các trường dữ liệu được mô tả như sau

STT	Tên trường	Vị trí	Kiểu dữ liệu	Bắt --buộc	Mô tả
1	Token	Header	String	X	Token (Lấy ở mục 2)
2	ORDER_NUMBER	Body	String	-	Mã đơn hàng hoặc mã quản lý nội bộ của đối tác
3	SENDER_FULLNAME	Body	String	X	Tên khách hàng gửi
4	SENDER_PHONE	Body	String	X	Số điện thoại khách hàng gửi
5	SENDER_ADDRESS	Body	String	X	Địa chỉ đầy đủ của khách hàng gửi, địa chỉ tối đa 150 byte.
6	RECEIVER_FULLNAME	Body	String	X	Tên khách hàng nhận
7	RECEIVER_PHONE	Body	String	X	Số điện thoại khách hàng nhận
8	RECEIVER_ADDRESS	Body	String	X	Địa chỉ đầy đủ của khách hàng nhận, địa chỉ tối đa 150 byte.
9	PRODUCT_NAME	Body	String	-	Tên hàng hóa
11	PRODUCT_QUANTITY	Body	Long	-	Tổng số lượng sản phẩm trong đơn hàng Nếu không truyền mặc định là: 1
12	PRODUCT_PRICE	Body	Long	-	Tổng giá trị các sản phẩm trong đơn hàng
13	PRODUCT_WEIGHT	Body	Long	-	Tổng trọng lượng các sản phẩm trong đơn hàng Nếu không truyền mặc định là: 50g
14	PRODUCT_LENGTH	Body	Long	-	Chiều dài(cm), không bắt buộc
15	PRODUCT_WIDTH	Body	Long	-	Chiều rộng(cm), không bắt buộc
16	PRODUCT_HEIGHT	Body	Long	-	Chiều cao(cm), không bắt buộc
17	ORDER_PAYMENT	Body	Long	X	Loại vận đơn 1. Không thu hộ 2. Thu hộ tiền hàng và tiền cước 3. Thu hộ tiền hàng, không thu hộ tiền cước. 4. Thu hộ tiền cước, không thu hộ tiền hàng.
18	ORDER_SERVICE	Body	String	X	Mã dịch vụ, lấy từ API lấy danh sách dịch vụ phù hợp hoặc tính cước.
19	ORDER_SERVICE_ADD	Body	String	-	Mã dịch vụ cộng thêm lấy từ API danh sách dịch vụ phù hợp hoặc theo hướng dẫn của nhân viên kinh doanh. Có thể chọn nhiều dịch vụ, mỗi dịch vụ cách nhau bởi dấu phẩy(,).

VIETTEL POST JOINT STOCK CORPORATION

20	PRODUCT_TYPE	Body	String	-	Loại hàng hóa: - TH: Thư - HH: Hàng hóa Nếu không truyền mặc định là: HH
21	ORDER_NOTE	Body	String	-	Ghi chú (Cho xem hàng, thời gian giao, …). Tối đa 150 byte.
22	MONEY_COLLECTION	Body	Long	-	Tiền hàng cần thu hộ
23	PRODUCT_DETAIL	Body	List< Object >	-	Danh sách hàng hóa chi tiết(Chỉ dùng để đối soát khi có thất thoát). Danh sách các Object có các thuộc tính như sau: - PRODUCT_NAME: tên sản phẩm, String. - PRODUCT_QUANTITY: Số lượng, Long. - PRODUCT_PRICE: Giá trị, Long. - PRODUCT_WEIGHT: Trọng lượng, Long.
24	CHECK_UNIQUE	Body	Boolean		Không bắt buộc, giá trị = true/false tương đương với yêu cầu kiểm trùng mã đơn hàng hoặc không.
25	EXTRA_MONEY	Body	Long	-	Tiền thu khi cho khách xem hàng nhưng không lấy, không vượt quá 2 lần tổng cước. Trường dữ liệu này chỉ có ý nghĩa khi có sử dụng dịch vụ cộng thêm XMG(Xem hàng thu tiền).
26	RETURN_ADDRESS	Body	Object	-	Thông tin địa chỉ hoàn hàng. Dạng json Object có các thuộc tính như sau: - REQUIRED: Xác nhận hoàn theo địa chỉ này, kiểu Boolean(true/false). - FULLADDRESS: Địa chỉ hoàn đầy đủ, kiểu String. - PROVINCE_ID: ID Tỉnh hoàn về, kiểu Long. - DISTRICT_ID: ID quận/Huyện hoàn về, kiểu Long. - WARDS_ID: ID Phường/xã hoàn về, kiểu Long.
27	VERIFICATION_CODE	Body	Object	-	Đối tượng chứa thông tin xác thực người nhận. Tùy chọn sử dụng khi muốn xác thực trực tiếp thay vì OTP - TYPE: Loại xác thực. Giá trị hợp lệ: "birth_year" (năm sinh), "id_card_suffix" (6 số cuối CCCD) - VALUE: Giá trị xác thực tương ứng với type. Nếu type="birth_year": 4 số (YYYY). Nếu type="id_card_suffix": 6 số

VIETTEL POST JOINT STOCK CORPORATION

					Lưu ý: Chỉ truyền 'Verification_code' khi sử dụng dịch vụ cộng thêm (ORDER_SERVICE_ADD): 'PTTX'.

Lưu ý: Riêng với các trường String, maxlength mặc định = 150 bytes

Response mẫu

```
{
    "status": 200,
    "error": false,
    "message": "OK",
    "data": {
        "ORDER_NUMBER": "15878180012",
        "MONEY_COLLECTION": 562000,
        "EXCHANGE_WEIGHT": 50,
        "MONEY_TOTAL": 16500,
        "MONEY_TOTAL_FEE": 15000,
        "MONEY_FEE": 0,
        "MONEY_COLLECTION_FEE": 0,
        "MONEY_OTHER_FEE": 0,
        "MONEY_VAS": 0,
        "MONEY_VAT": 1500,
        "KPI_HT": 48.0,
        "RECEIVER_PROVINCE": 34,
        "RECEIVER_DISTRICT": 390,
        "RECEIVER_WARD": 7393
    }
}
```

Trong đó, các trường dữ liệu được mô tả như sau

STT	Tên trường	Vị trí	Kiểu dữ liệu	Mô tả
1	ORDER_NUMBER	Body	String	Mã vận đơn (Do Viettelpost tự sinh)
2	MONEY_COLLECTION	Body	Long	Tổng tiền thu hộ
3	MONEY_TOTAL	Body	Long	Tổng cước phí
4	MONEY_TOTAL_FEE	Body	Long	Phí vận chuyển
5	MONEY_FEE	Body	Long	Phí xăng dầu
6	MONEY_COLLECTION_FEE	Body	Long	Phí thu hộ
7	MONEY_VAT	Body	Long	Thuế giá trị gia tăng
8	KPI_HT	Body	Double	Thời gian giao hàng cam kết(Tính từ 24 giờ ngày nhận được đơn hàng).
9	EXCHANGE_WEIGHT	Body	Long	Trọng lượng quy đổi
10	RECEIVER_PROVINCE	Body	Long	ID Tỉnh nhận
11	RECEIVER_DISTRICT	Body	Long	ID Huyện nhận
12	RECEIVER_WARD	Body	Long	ID Phường nhận

5.2 Tạo đơn - Sử dụng địa chỉ ID

- Url: https://partner.viettelpost.vn/v2/order/createOrder

- Method: POST, header Token

- Body


```
{
  "ORDER_NUMBER" : "12",
  "GROUPADDRESS_ID" : 5818802,
  "CUS_ID" : 722,
  "DELIVERY_DATE" : "11/10/2018 15:09:52",
  "SENDER_FULLNAME" : "Yanme Shop",
  "SENDER_ADDRESS" : "Số 5A ngách 22 ngõ 282 Kim Giang, Đại Kim,
Hoàng Mai, Ha` Nội",
  "SENDER_PHONE" : "0967.363.789",
  "SENDER_EMAIL" : "vanchinh.libra@gmail.com",
  "SENDER_WARD" : 25,
  "SENDER_DISTRICT" : 4,
  "SENDER_PROVINCE" : 1,
  "SENDER_LATITUDE" : 0,
  "SENDER_LONGITUDE" : 0,
  "RECEIVER_FULLNAME" : "Hoàng - Test",
  "RECEIVER_ADDRESS" : "1 NKKN P.Nguyễn Thái Bình, Quận 1, TP Hồ Chí Minh",
  "RECEIVER_PHONE" : "0907882792",
  "RECEIVER_EMAIL" : "hoangnh50@fpt.com.vn",
  "RECEIVER_WARD" : 25,
  "RECEIVER_DISTRICT" : 43,
  "RECEIVER_PROVINCE" : 2,
  "RECEIVER_LATITUDE" : 0,
  "RECEIVER_LONGITUDE" : 0,
  "PRODUCT_NAME" : "Máy xay sinh tố Philips HR2118 2.0L ",
  "PRODUCT_QUANTITY" : 1,
  "PRODUCT_PRICE" : 2292764,
  "PRODUCT_WEIGHT" : 40000,
  "PRODUCT_LENGTH" : 38,
  "PRODUCT_WIDTH" : 24,
  "PRODUCT_HEIGHT" : 25,
  "PRODUCT_TYPE" : "HH",
  "ORDER_PAYMENT" : 3,
  "ORDER_SERVICE" : "VCN",
  "ORDER_SERVICE_ADD" : "",
  "ORDER_VOUCHER" : "",
  "ORDER_NOTE" : "cho xem hàng, không cho thử",
  "MONEY_COLLECTION" : 2292764,
  "EXTRA_MONEY" : 0,
  "CHECK_UNIQUE" : true,
  "LIST_ITEM" : [
    {
      "PRODUCT_NAME" : "Máy xay sinh tố Philips HR2118 2.0L ",
      "PRODUCT_PRICE" : 2150000,
      "PRODUCT_WEIGHT" : 2500,
      "PRODUCT_QUANTITY" : 1
    }
  ]
}
```

Trong đó, các trường dữ liệu được mô tả như sau

STT	Tên trường	Vị trí	Kiểu dữ liệu	Bắt buộc	Mô tả
1	Token	Header	String	X	Token (Lấy ở mục 2)
2	ORDER_NUMBER	Body	String	-	Mã đơn hàng hoặc mã quản lý nội bộ của đối tác
3	SENDER_FULLNAME	Body	String	X	Tên khách hàng gửi
4	SENDER_PHONE	Body	String	X	Số điện thoại khách hàng gửi
5	SENDER_ADDRESS	Body	String	X	Địa chỉ đầy đủ của khách hàng gửi, địa chỉ tối đa 150 byte.
6	SENDER_PROVINCE	Body	Long	X	ID Tỉnh gửi.
7	SENDER_DISTRICT	Body	Long	X	ID Huyện gửi
8	SENDER_WARD	Body	Long	X	ID Phường xã gửi hàng
9	RECEIVER_FULLNAME	Body	String	X	Tên khách hàng nhận
10	RECEIVER_PHONE	Body	String	X	Số điện thoại khách hàng nhận
11	RECEIVER_ADDRESS	Body	String	X	Địa chỉ đầy đủ của khách hàng nhận, địa chỉ tối đa 150 byte.
12	RECEIVER_PROVINCE	Body	Long	X	ID Tỉnh nhận hàng
13	RECEIVER_DISTRICT	Body	Long	X	ID Huyện nhận hàng
14	RECEIVER_WARD	Body	Long	X	ID Phường xã nhận hàng
15	PRODUCT_NAME	Body	String		Tên hàng hóa
17	PRODUCT_QUANTITY	Body	Long	-	Tổng số lượng sản phẩm trong đơn hàng Nếu không truyền mặc định là: 1
18	PRODUCT_PRICE	Body	Long	-	Tổng giá trị các sản phẩm trong đơn hàng
19	PRODUCT_WEIGHT	Body	Long	-	Tổng trọng lượng các sản phẩm trong đơn hàng Nếu không truyền mặc định là: 50g
20	PRODUCT_LENGTH	Body	Long	-	Chiều dài(cm), không bắt buộc
21	PRODUCT_WIDTH	Body	Long	-	Chiều rộng(cm), không bắt buộc
22	PRODUCT_HEIGHT	Body	Long	-	Chiều cao(cm), không bắt buộc
23	ORDER_PAYMENT	Body	Long	X	Loại vận đơn 1. Không thu hộ 2. Thu hộ tiền hàng và tiền cước 3. Thu hộ tiền hàng 4. Thu hộ tiền cước
24	ORDER_SERVICE	Body	String	X	Mã dịch vụ, lấy từ API lấy danh sách dịch vụ phù hợp
25	ORDER_SERVICE_ADD	Body	String	-	Mã dịch vụ cộng thêm lấy từ API danh sách dịch vụ phù hợp hoặc theo thông báo của nhân viên kinh doanh.
26	PRODUCT_TYPE	Body	String	-	Loại hàng hóa: - TH: Thư - HH: Hàng hóa

VIETTEL POST JOINT STOCK CORPORATION

					Nếu không truyền mặc định là: HH
27	ORDER_NOTE	Body	String	-	Ghi chú (Cho xem hàng, thời gian giao, …). Tối đa 150 byte.
28	MONEY_COLLECTION	Body	Long	-	Tiền hàng cần thu hộ
29	LIST_ITEM	Body	List<Object>	-	Danh sách hàng hóa chi tiết(Chỉ dùng để đối soát khi có thất thoát). List gồm các Object json có tham số như sau: - PRODUCT_NAME: tên sản phẩm, kiểu String - PRODUCT_QUANTITY: Số lượng, kiểu Long. - PRODUCT_PRICE: Giá trị, kiểu Long. - PRODUCT_WEIGHT: Trọng lượng(gr), kiểu Long.
30	RETURN_ADDRESS	Body	Object	-	Thông tin địa chỉ hoàn hàng, trong trường hợp địa chỉ hoàn vè là một địa chỉ khác điểm gửi hàng. Dạng json Object có các thuộc tính như sau: - REQUIRED: Xác nhận hoàn theo địa chỉ này, kiểu Boolean(true/false). - FULLADDRESS: Địa chỉ hoàn đầy đủ, kiểu String. - PROVINCE_ID: ID Tỉnh hoàn về, kiểu Long. - DISTRICT_ID: ID quận/Huyện hoàn về, kiểu Long. - WARDS_ID: ID Phường/xã hoàn về, kiểu Long.
31	GROUPADDRESS_ID	Body	Long	-	Để = 0
32	CHECK_UNIQUE	Body	Boolean(true/False)	-	Không bắt buộc. Sử dụng để check trùng Mã đơn hàng.
33	EXTRA_MONEY	Body	Long	-	Tiền thu khi cho khách xem hàng nhưng không lấy, không vượt quá 2 lần tổng cước. Trường dữ liệu này chỉ có ý nghĩa khi có sử dụng dịch vụ cộng thêm XMG(Xem hàng thu tiền).
34	VERIFICATION_CODE	Body	Object	-	Đối tượng chứa thông tin xác thực người nhận. Tùy chọn sử dụng khi muốn xác thực trực tiếp thay vì OTP

VIETTEL POST JOINT STOCK CORPORATION

					- TYPE: Loại xác thực. Giá trị hợp lệ: "birth_year" (năm sinh), "id_card_suffix" (6 số cuối CCCD) - VALUE: Giá trị xác thực tương ứng với type. Nếu type="birth_year": 4 số (YYYY). Nếu type="id_card_suffix": 6 số **Lưu ý:** Chỉ truyền 'Verification_code' khi sử dụng dịch vụ cộng thêm (ORDER_SERVICE_ADD): 'PTTX'.

Lưu ý: Riêng đối với các trường dữ liệu kiểu String, maxlength mặc định là 150 bytes.

Response: Giống với request Tạo đơn(4).

VIETTEL POST JOINT STOCK CORPORATION

6. Cập nhật thông tin đơn hàng

Url:

https://partner.viettelpost.vn/v2/order/edit

Method:

POST

- Curl mẫu:

```
curl --location 'https://partnerdev.viettelpost.vn/v2/order/edit' \
--header 'Token:
eyJhbGciOiJFUzI1NiJ9.eyJzdWIiOiIwMzM4MDgyODExIiwiVXNlcklkIjo3NjU3MTQ5LCJGcm9tU291cmN
lIjo1LCJUb2tlbiI6IkpZSFIwMFo1QzQiLCJleHAiOjE4MTIzMzQwNDgsIlBhcnRuZXIiOjc2NTcxNDl9.zw
cI6uQdf4ly1yWaeR_q0s9pNesDg1BxdpyP09PjceYTWwY6xLBgfHh2zbxexsCMZ4Lxf1jg7ZYQoe4fbx6OpA
' \
--header 'Content-Type: application/json' \
--data-raw '{
    "ORDER_NUMBER": "28936127423",
    "GROUPADDRESS_ID": "",
    "CUS_ID": "",
    "DELIVERY_DATE": "26/06/2024 15:09:52",
    "SENDER_FULLNAME": "NGUYEN VAN A",
    "SENDER_ADDRESS": "SỐ 15 DUY TÂN, DỊCH VỌNG HẬU, CẦU GIẤY, HÀ NỘI",
    "SENDER_PHONE": "0338082811",
    "SENDER_EMAIL": "nguyenvana@gmail.com",
    "RECEIVER_FULLNAME": "Linh Nguyen",
    "RECEIVER_ADDRESS": "SỐ 1 Ô CHỢ DỪA, ĐỐNG ĐA, HÀ NỘI",
    "RECEIVER_PHONE": "0338082811",
    "RECEIVER_EMAIL": "linhlinh@mail.com.vn",
    "PRODUCT_NAME": "Máy xay sinh tố Philips HR2118 2.0L",
    "PRODUCT_QUANTITY": 1,
    "PRODUCT_PRICE": 0,
    "PRODUCT_WEIGHT": 500,
    "PRODUCT_LENGTH": 38,
    "PRODUCT_WIDTH": 24,
    "PRODUCT_HEIGHT": 25,
    "PRODUCT_TYPE": "HH",
    "ORDER_PAYMENT": 3,
    "ORDER_SERVICE": "VCN",
    "ORDER_SERVICE_ADD": "",
    "ORDER_VOUCHER": "",
    "ORDER_NOTE": "Không cho xem hàng",
    "MONEY_COLLECTION": 21500,
    "EXTRA_MONEY": 0,
    "CHECK_UNIQUE": true,
    "LIST_ITEM": [
        {
            "PRODUCT_NAME": "Tên hàng hóa 1",
            "PRODUCT_PRICE": 210000,
            "PRODUCT_WEIGHT": 250,
            "PRODUCT_QUANTITY": 1
        }
}'
```

- Request và response giống với API tạo đơn (5), tuy nhiên đơn hàng chỉ được sửa khi trạng thái(ORDER_STATUS) < 200.

7. Webhook

7.1 Thông tin chung

Webhook là một cơ chế callback do hệ thống Viettel Post cung cấp, cho phép gửi dữ liệu tự động đến URL do đối tác cấu hình trước. Mỗi khi đơn hàng có sự thay đổi trạng thái (ví dụ: đã lấy hàng, đang giao, giao thành công, thất bại, hoàn hàng…), hệ thống sẽ gửi một HTTP POST request chứa thông tin cập nhật về đơn hàng đến endpoint Webhook của đối tác.

Flow webhook của Viettelpost:

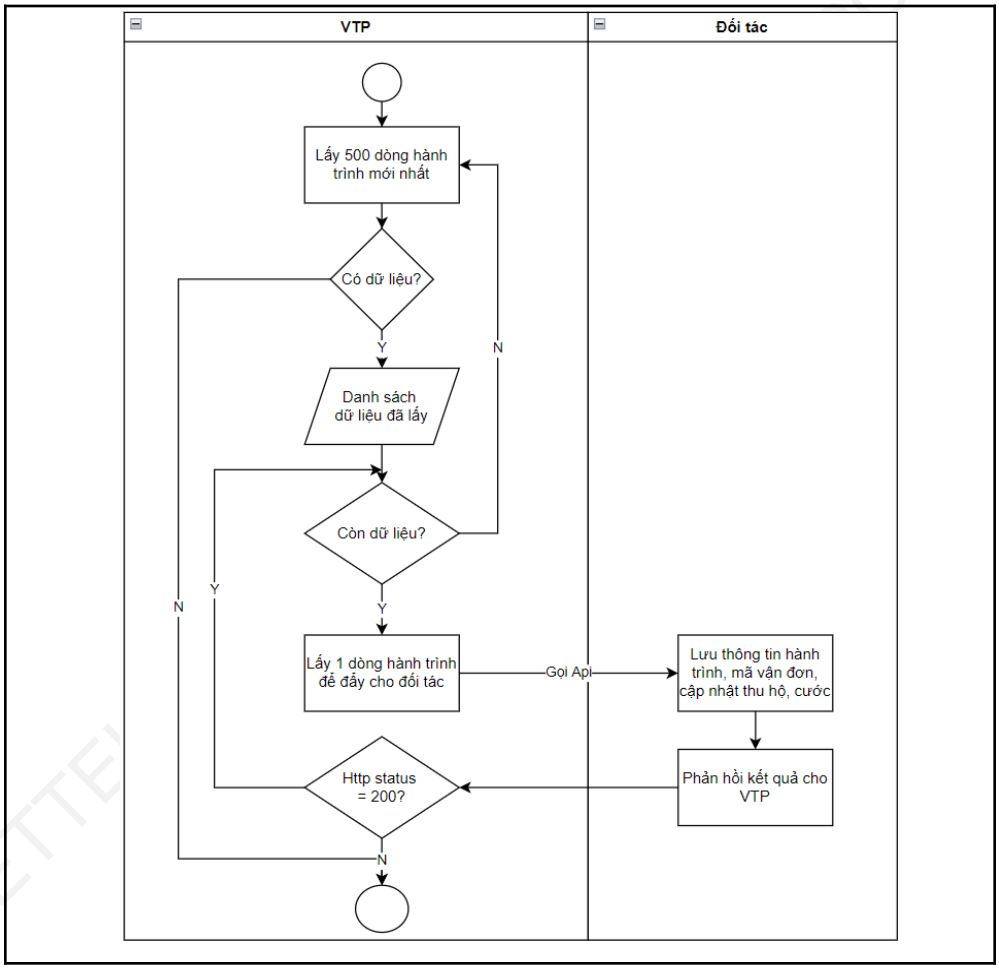

Lưu ý:

- Mỗi tài khoản chỉ có thể cấu hình 1 webhook endpoint (URL) dùng để nhận dữ liệu hành trình đơn hàng.

Khi sử dụng cơ chế ủy quyền, dữ liệu hành trình đơn hàng sẽ được gửi về webhook endpoint (URL) của tài khoản ủy quyền vì vậy tài khoản được ủy quyền (client) không cần cấu hình webhook.

- Cần trả lại trạng thái **HTTP status 200** với các trường hợp thành công, ngược lại trả lại HTTP status khác 200 với các trường hợp lỗi. Hệ thống của VTP sẽ thực hiện **retry 5 lần**, nếu sau 5 lần không thành công thì vui lòng lưu lại thông tin mã vận đơn và báo với đội kỹ thuật VTP xử lý manual các trường hợp này.
- Hành trình có thể bị trùng hoặc thừa (do nghiệp vụ, logic xử lý trên hệ thống core của Viettelpost). Cần trả lại trạng thái (HTTP status) 200 để bypass các trường hợp này.
- Khi đơn hàng có trạng thái cuối (Trạng thái 101/107/201/501/503/504) nó sẽ không phát sinh thêm bất cứ trạng thái nào nữa, đồng nghĩa với việc dừng cập nhật hành trình

- Webhook trả về link ảnh gạch báo phát. Ảnh có định dạng .jpg và có thời hạn lưu trữ là 6 tháng. Trong các gói Webhook cơ bản chưa thiết lập mặc định trả về link ảnh báo phát, vì thế đối tác nếu muốn nhận link ảnh qua webhook cần báo lại với Viettel Post.

Link ảnh ở môi trường Development	Link ảnh ở môi trường Production
s3user10106.s3.cloudstorage.com.vn	cloudstorage.com.vn

VIETTEL POST JOINT STOCK CORPORATION

Request webhook mẫu

- Method: POST
- Header: Authorization >> Authorization là giá trị được cấu hình tại tham số Secret parameters trang cấu hình webhook.
- Format: Raw, application/json
- Dữ liệu


```
{
"DATA": {
"ORDER_NUMBER": "TUANPAD3024822076",
"ORDER_REFERENCE": "TUANPAD3024822076",
"ORDER_STATUSDATE": "10/11/2025 11:07:16",
"ORDER_STATUS": 104,
"STATUS_NAME": "Giao cho Bưu tá đi nhận",
"LOCALION_CURRENTLY": "HNI, GLM, Bưu cục Gia Lâm - HNI - Hà Nội, 0334128111, 131003, THỊ TRẤN TRÂU QUỲ",
"NOTE": "Phân công bưu tá nhận hàng",
"MONEY_COLLECTION": 0,
"MONEY_FEECOD": 1000,
"MONEY_TOTALFEE": 236115,
"MONEY_TOTAL": 266884,
"MONEY_TOTALVAT": 19769,
"EXPECTED_DELIVERY": "Dịch vụ chưa quy định chỉ tiêu",
"PRODUCT_WEIGHT": 7100,
"ORDER_SERVICE": "VHT",
"ORDER_SERVICE_ADD": null,
"ORDER_PAYMENT": 1,
"EXPECTED_DELIVERY_DATE": null,
"DETAIL": [],
"VOUCHER_VALUE": 0,
"MONEY_COLLECTION_ORIGIN": null,
"EMPLOYEE_NAME": "Phạm Minh Đức",
"EMPLOYEE_PHONE": "84967299927",
"IS_RETURNING": false,
"POD": {
"IMAGES": []
},
"REASON_CODE": null,
"RECEIVER_FULLNAME": "Nguyễn Cường",
"LOCATION_CURRENTLY": "HNI, GLM, Bưu cục Gia Lâm - HNI - Hà Nội, 0334128111, 131003, THỊ TRẤN TRÂU QUỲ"


},
"TOKEN": "0333333333"
}
```


Trong đó, các trường dữ liệu được mô tả như sau

Tên Trường		Loại dữ liệu	Mô tả	Giá trị Mẫu
DATA		Object	Chứa toàn bộ dữ liệu chi tiết của đơn hàng và trạng thái.	
	ORDER_NUMBER	String	Mã vận đơn được tạo bởi VTP.	TUANPAD3024822076
	ORDER_REFERENCE	String	Mã tham chiếu đơn hàng (thường là mã đơn hàng của Đối tác gửi lên).	TUANPAD3024822076
	ORDER_STATUSDATE	DateTime String	Thời điểm **thực tế** trạng thái đơn hàng được cập nhật.	10/11/2025 11:07:16
	ORDER_STATUS	Integer	Mã trạng thái đơn hàng (*Mã code nội bộ của VTP).	104
	STATUS_NAME	String	Tên mô tả của trạng thái đơn hàng theo mã STATUS.	Giao cho Bưu tá đi nhận
	LOCALION_CURRENTLY	String	Vị trí hiện tại của bưu gửi. Bao gồm các thông tin về Bưu cục/Địa danh.	HNI, GLM, Bưu cục...
	NOTE	String	Ghi chú chi tiết về hành động (hay trạng thái) vừa thực hiện.	Phân công bưu tá nhận hàng
	MONEY_COLLECTION	Number	Số tiền thu hộ (COD) khách hàng phải trả khi nhận hàng.	0

VIETTEL POST JOINT STOCK CORPORATION

	MONEY_FEECOD	Number	Phí thu hộ (COD) đã tính.	1000
	MONEY_TOTALFEE	Number	Phí vận chuyển (chưa bao gồm VAT và các phụ phí).	236115
	MONEY_TOTAL	Number	Tổng phí vận chuyển (báo gồm VAT và các phụ phí)	266884
	MONEY_TOTALVAT	Number	VAT	19769
	EXPECTED_DELIVERY	String	Chỉ tiêu thời gian giao hàng dự kiến.	Dịch vụ chưa quy định chỉ tiêu
	PRODUCT_WEIGHT	Number	Trọng lượng sản phẩm (gram).	7100
	ORDER_SERVICE	String	Mã dịch vụ vận chuyển được sử dụng	VHT
	ORDER_SERVICE_ADD	String	Mã dịch vụ cộng thêm được sử dụng	null
	ORDER_PAYMENT	Integer	Hình thức thanh toán cước phí	1
	EXPECTED_DELIVERY_DATE	DateTime String	Ngày giao hàng dự kiến	null
	DETAIL	Array (Object)	Chi tiết các sự kiện/hành trình nhỏ trong trạng thái này	
	VOUCHER_VALUE	String	Giá trị Voucher đã được áp dụng.	0

VIETTEL POST JOINT STOCK CORPORATION

	MONEY_COLLECTION_ORIGIN	Number	Giá trị tiền thu hộ ban đầu (trước khi điều chỉnh). Lưu ý: MONEY_COLLECTION_ORIGIN ở thời điểm trước TT200 (Nhập doanh thu) luôn có giá trị null => Không dùng giá trị này.	`null`
	EMPLOYEE_NAME	String	Tên nhân viên bưu tá/người phụ trách đang xử lý bưu gửi.	Phạm Minh Đức
	EMPLOYEE_PHONE	String	Số điện thoại của nhân viên phụ trách.	84967299927
	IS_RETURNING	Boolean	Trạng thái: `true` nếu đơn hàng đang trong quá trình chuyển hoàn/trả hàng, `false` nếu đang trong quá trình giao hàng	`false`
	POD	Object	Chi tiết Proof of Delivery (Bằng chứng giao hàng), chứa mảng các hình ảnh liên quan.	`{"IMAGES":[]}`
	REASON_CODE	String	Mã lý do nếu đơn hàng.	`null`
	RECEIVER_FULLNAME	String	Tên đầy đủ của người nhận.	Nguyễn Cường

VIETTEL POST JOINT STOCK CORPORATION

	LOCATION_CURRENTLY	String	Thông tin vị trí hiện tại của đơn hàng.	HNI, GLM, Bưu cục Gia Lâm...
	ORDER_NOTE	String	Ghi chú của đơn hàng	Giao trong giờ hành chính
	GROUPADDRESS_ID	String	Mã kho của đơn hàng	5818802
TOKEN		String	Mã Token bảo mật (Secret Key) do đối tác cung cấp cho VTP, dùng để Đối tác xác thực nguồn gốc của Webhook (đảm bảo tính toàn vẹn và bảo mật).	

7.2 Hướng dẫn tích hợp webhook

B1: Truy cập hệ thống partner

- Production : https://partner.viettelpost.vn
- Development: https://partnerdev.viettelpost.vn

B2: Thực hiện cấu hình webhook tại mục Cấu hình tài khoản (Account configuration)

>> Thông tin nhận hành trình (Information to receive journey)

B3: Hoàn thành Checklist Go-live (mục 9.3).

Lưu ý:

- Đối tác điền đầy đủ thông tin trong Checklist Go-live (đặc biệt là mục số 10 liên quan đến Webhook).
- Trên môi trường Development có thể bỏ qua bước này.

B4: Gửi checklist và thông báo đội hỗ trợ của Viettel Post để duyệt cấu hình Webhook.

VIETTEL POST JOINT STOCK CORPORATION

Sau khi được ViettelPost duyệt webhook, đối tác có thể kiểm tra việc kết nối bằng cách tạo đơn sau đó hủy đơn, khi này hành trình đơn hàng sẽ được trả về.

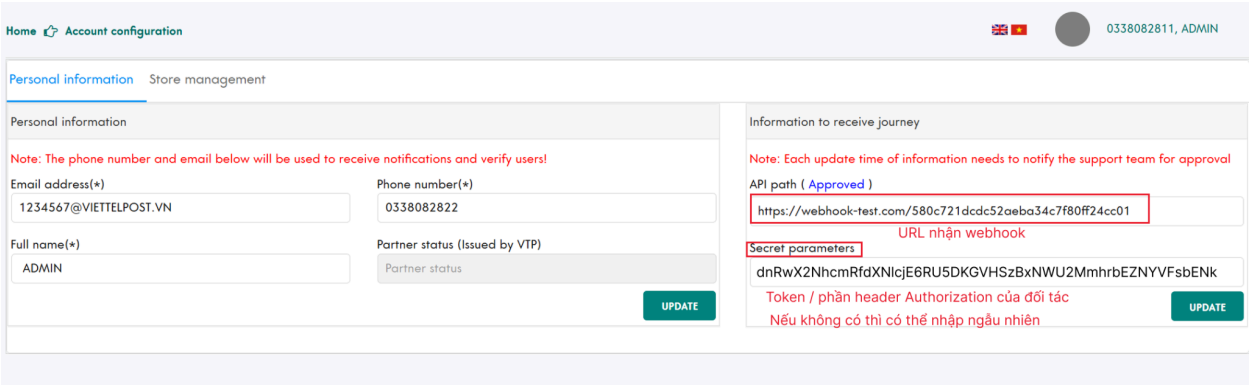

8. Luồng chuyển trạng thái đơn hàng

Luồng chuyển trạng thái

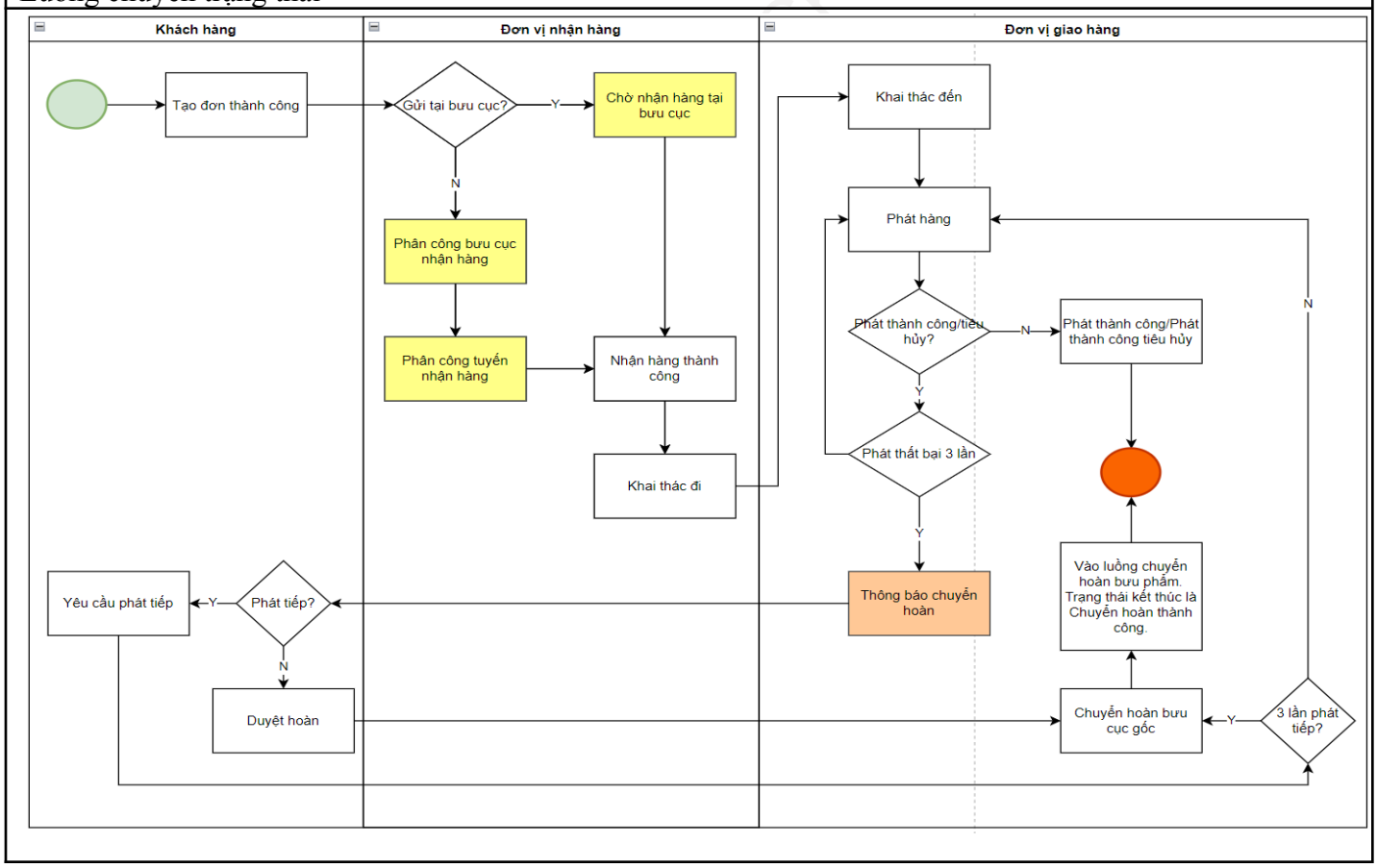

Các trạng thái màu vàng, đối tác có thể yêu cầu hủy đơn hàng để chuyển trạng thái ***Đối tác yêu cầu hủy qua API.***

Bảng danh sách trạng thái

Mã	Tên	Mô tả
101	ViettelPost từ chối nhận	ViettelPost từ chối nhận đơn hàng
102	Đơn hàng chờ xử lý	Đơn hàng chờ xử lý
103	Giao cho bưu cục	Bưu cục tiếp nhận đơn hàng
104	Giao cho Bưu tá đi nhận	Đã phân công bưu bưu tá đi nhận
105	Bưu Tá đã nhận hàng	Bưu Tá đã nhận hàng thành công
107	Đối tác yêu cầu hủy qua API	Đối tác yêu cầu hủy qua API
200	Nhận từ bưu tá - Bưu cục gốc	VTP đã nhận hàng và nhập doanh thành công
201	Hủy nhập phiếu gửi	Hủy nhập phiếu gửi
202	Sửa phiếu gửi	Sửa phiếu gửi
300	Khai thác đi	Đóng tải
400	Khai thác đến	Bàn giao hoặc nhận bàn giao
500	Giao bưu tá đi phát	Phân công bưu tá đi giao hàng
501	Phát thành công	Thành công - Phát thành công

VIETTEL POST JOINT STOCK CORPORATION

502	Chuyển hoàn bưu cục gốc	Chuyển hoàn bưu cục gốc
503	Hủy - Theo yêu cầu khách hàng	Hủy - Theo yêu cầu khách hàng
504	Hoàn thành công - Chuyển trả người gửi	Thành công - Chuyển hoàn lại cho người gửi
505	Phát thất bại - Yêu cầu chuyển chuyển hoàn	Phát thất bại - Thông báo chuyển hoàn bưu cục gốc/ Sai thông tin người nhận/ Không liên hệ được KH/ KH từ chối nhận
506	Phát thất bại	Phát thất bại - Khách hàng nghỉ, không có nhà/ Không nghe máy/ Hẹn giao lại
507	Khách hàng đến bưu cục nhận	Phát thất bại - Khách hàng đến bưu cục nhận
508	Phát tiếp	Đơn vị yêu cầu phát tiếp
509	Chuyển tiếp bưu cục khác	Chuyển tiếp bưu cục khác
515	Duyệt hoàn	Bưu cục phát duyệt hoàn
550	Phát tiếp	Khách hàng yêu cầu phát tiếp

Bảng lý do giao hàng thất bại (Cập nhật: 08/25)

Tên TT	Mã TT	Tên lý do	Mã lý do
Phát thất bại	506	Người nhận hẹn phát lại	35
		Không liên lạc được khách hàng nhận	36
		Bưu tá hẹn phát lại	37

VIETTEL POST JOINT STOCK CORPORATION

Khách hàng đến bưu cục nhận	507	Khách hàng nhận đến bưu cục nhận		38
Phát thất bại - Yêu cầu chuyển chuyển hoàn	505	Khách từ chối nhận	Sai màu sắc	20
			Sai kích thước	21
			Sai kiểu dáng	22
			Sai số lượng	25
			Sai tiền thu hộ	26
			Sai địa chỉ	32
			Chất lượng kém	23
			Không cho xem hàng	24
			Khách hàng không có nhu cầu nhận hàng	30
			Khách hàng không đặt đơn	31
		Sai định dạng số điện thoại người nhận		27
		Phát thất bại nhiều lần	Người nhận hẹn phát lại	46
			Không liên lạc được khách hàng nhận	47
		Người gửi yêu cầu chuyển hoàn		43

VIETTEL POST JOINT STOCK CORPORATION

9. Mở rộng

9.1 Cập nhật trạng thái vận đơn

Url: https://partner.viettelpost.vn/v2/order/UpdateOrder

Method: POST

Mẫu curl request:

```
curl --location 'https://partner.viettelpost.vn/v2/order/UpdateOrder' \
--header 'accept: */*' \
--header 'Token: eyJhbGciOiJFUzI1NiJ9 \
--header 'Content-Type: application/json' \
--header 'Cookie: SERVERID=2' \
--data '{
  "TYPE": 4,
  "ORDER_NUMBER": "301298000044",
  "NOTE": "Khách hàng hủy đơn"
}'
```

Trong đó

- TYPE là loại cập nhật, bao gồm các loại sau

Loại trạng thái: 1. Duyệt đơn hàng 2. Duyệt hoàn, sử dụng khi đơn hàng có trạng thái 505 (Thông báo chuyển hoàn) và khách hàng yêu cầu hoàn. 3. Phát tiếp, đơn hàng sau khi trạng thái 505 (Thông báo chuyển hoàn) và khách hàng yêu cầu phát tiếp. 4. Hủy đơn hàng, sử dụng khi đơn hàng chưa được nhận thành công (trạng thái < 200 và khác 105, 107) 11. Xóa đơn hàng đã hủy, sử dụng sau khi đơn hàng có trạng thái 107 (Hủy đơn hàng).

- ORDER_NUMBER là mã vận đơn cần cập nhật trạng thái

- NOTE là lý do cập nhật trạng thái. Truyền dạng String, không quá 150 ký tự.

Response mẫu:

```
{
    "status": 200,
    "error": false,
    "message": "Hủy đơn ha`ng tha`nh công",
    "data": null
}
```

VIETTEL POST JOINT STOCK CORPORATION

9.2 Lấy link in vận đơn

B1. Lấy mã in

Request mẫu:

```
curl --location 'https://partner.viettelpost.vn/v2/order/printing-code' \
--header 'accept: */*' \
--header 'Token: eyJhbGciOiJFUzI1NiJ9.eyJzdWIiOiIwMzM4MDgyODExIiwiVXNlcklkIjo3' \
--header 'Content-Type: application/json' \
--header 'Cookie: SERVERID=2' \
--data '{
    "EXPIRY_TIME": 1735516800000,
    "ORDER_ARRAY": [
        "301298000044"
    ]
}'
```

*** Thay thế url = https://partnerdev.viettelpost.vn nếu sử dụng ở môi trường DEV**

Trong đó:

- Token: Là token của tài khoản tạo đơn/Tài khoản partner
- ORDER_ARRAY: Là mảng mã vận đơn của VTP cần tạo link in, tối đa 100 vận đơn
- EXPIRY_TIME: Là thời gian link hết hạn (tương lai), đơn vị epoch in millisecond.

Response mẫu:

```
{
    "status": 200,
    "error": false,
    "message": "ISJDgZ3NSiYMtPUk7vTzQK8ZWUDexvvDKIclc0NplOU=",
    "data": null
}
```

Trong đó:

- Message: Là mã code in vận đơn

VIETTEL POST JOINT STOCK CORPORATION

B2. Thay thế mã code in để lấy link in. Thay thế mã in đã lấy vào link bên dưới, trường ${code}.

*** Thay thế url = https://dev-print.viettelpost.vn nếu sử dụng ở môi trường DEV**

Ví dụ:
https://dev-print.viettelpost.vn/DigitalizePrint/report.do?type=1&bill=$ISJDgZ3NSiYMtPUk7vTzQK8ZWUDexvvDKIclc0NplOU=&showPostage=1

Trong đó:

- Để hiển thị cước trên nhãn in: showPostage = 1

- Không hiển thị cước: showPostage = 0

Nhãn A5 https://digitalize.viettelpost.vn/DigitalizePrint/report.do?type=1&bill=${code}&showPostage=1
Nhãn A6 https://digitalize.viettelpost.vn/DigitalizePrint/report.do?type=2&bill=${code}&showPostage=1 https://digitalize.viettelpost.vn/DigitalizePrint/report.do?type=a6_1&bill=${code}&showPostage=1
Nhãn A7 https://digitalize.viettelpost.vn/DigitalizePrint/report.do?type=100&bill=${code}&showPostage=1 https://digitalize.viettelpost.vn/DigitalizePrint/report.do?type=1001&bill=${code}&showPostage=1

VIETTEL POST JOINT STOCK CORPORATION

9.3 Checklist go-live

Khi đã tích hợp xong API, chuẩn bị tới giai đoạn Golive, đối tác vui lòng cập nhật lại checklist bên dưới sau đó gửi lại team VTP hỗ trợ tích hợp dạng excel để phục vụ việc kiểm tra và duyệt webhook.

STT	API	Nội dung	Phản hồi	Khuyến nghị
1	**Tài khoản**	Số điện thoại được đăng ký làm tài khoản đối tác là gì?	*Vui lòng điền thông tin vào mục này*	Điền số điện thoại
2	**Tạo đơn**	Khi gọi API tạo đơn nhưng không nhận được thông tin phản hồi(timeout) hệ thống xử lý như thế nào?	*Vui lòng điền thông tin vào mục này*	Khóa đơn hàng và cập nhật lại trạng thái + mã vận đơn khi nhận webhook.
3	**Webhook**	API nhận webhook của bạn có được cấu hình domain và cert chuẩn hay không?	*Vui lòng điền thông tin vào mục này*	Có
4		Thời gian phản hồi của API nhận webhook là bao nhiêu?	*Vui lòng điền thông tin vào mục này*	<1s. Yêu cầu đính kèm request mẫu(dạng curl) vào checklist khi phản hồi.
5		Căn cứ gì để xác định 1 vận đơn đã được tạo thông qua hệ thống của bạn?	*Vui lòng điền thông tin vào mục này*	Căn cứ vào mã vận đơn và mã đơn hàng.
6		Khi nhận request về hành trình của 1 đơn hàng nhưng chưa có mã vận đơn trên hệ thống thì hệ thống của bạn xử lý như thế nào?	*Vui lòng điền thông tin vào mục này*	Cập nhật thông tin vận đơn và ghi nhận hành trình.
7		Khi nhận 1 request về hành trình của 1 đơn lạ hệ thống của bạn sẽ xử lý như thế nào?	*Vui lòng điền thông tin vào mục này*	Ghi log và bypass
8		Khi nhận 1 request của 1 hành trình không đúng thứ tự so với luồng chuyển trạng thái đơn hàng thống của bạn sẽ xử lý như thế nào?	*Vui lòng điền thông tin vào mục này*	Ghi log và bypass
9		Khi nhận request của 1 hành trình của 1 đơn hàng đã có trạng thái cuối (Trong ưu ý của webhook).	*Vui lòng điền thông tin vào mục này*	Ghi log và bypass

VIETTEL POST JOINT STOCK CORPORATION

9.4. Bảng thông báo lỗi và mô tả

STT	Thông báo (message)	Mô tả
1	Header Token is required	Thiếu Token xác thực trong phần header khi gọi API.
2	Token invalid	Token bị sai hoặc đã hết hạn.
3	Token invalid or expired	Token bị sai hoặc đã hết hạn.
4	Invalid owner account or password!	Sai tài khoản hoặc mật khẩu.
5	Groupaddress is invalid	ID Địa chỉ nhận hàng không hợp lệ hoặc không tồn tại.
6	System error	Lỗi phát sinh từ hệ thống backend, không xác định rõ nguyên nhân.
7	Order does not exist	Mã đơn hàng không tồn tại
8	Order status already exists on the system	Trạng thái đơn hàng đã tồn tại
9	Incorrect data: ORDER_SERVICE	Trường dịch vụ vận chuyển không hợp lệ (ví dụ: mã dịch vụ không tồn tại hoặc không áp dụng cho tuyến đường).
10	Incorrect data: ORDER_PAYMENT	Hình thức thanh toán không hợp lệ (ví dụ: truyền sai mã hoặc để trống).
11	Incorrect data: PRODUCT_TYPE	Loại hàng hóa không hợp lệ hoặc không được cấu hình trong hệ thống.

VIETTEL POST JOINT STOCK CORPORATION

12	Incorrect data: DELIVERY_DATE	Ngày giao hàng không hợp lệ (ví dụ: ngày quá khứ, sai định dạng yyyy-MM-dd).
13	Incorrect data: SENDER_PROVINCE	SENDER_PROVINCE không hợp lệ
14	Incorrect data: SENDER_DISTRICT	SENDER_DISTRICT không hợp lệ
15	Incorrect data: SENDER_WARD	SENDER_WARD không hợp lệ
16	Incorrect data: RECEIVER_PROVINCE	RECEIVER_PROVINCE không hợp lệ
17	Incorrect data: RECEIVER_DISTRICT	RECEIVER_DISTRICT không hợp lệ
18	Incorrect data: RECEIVER_WARD	RECEIVER_WARD không hợp lệ
19	Price does not apply to this itinerary!	Lỗi tính không tính được giá do: - Dịch vụ chính không không khả dụng với user hoặc địa chỉ giao/nhận - Dịch vụ cộng thêm không phù hợp đi kèm với dịch vụ chính
20	Blocking create order, please check the configuration	Hệ thống chặn việc tạo đơn do cấu hình chưa đúng. Thường do dịch vụ, tuyến đường, địa chỉ hoặc tài khoản chưa được cấu hình hoàn chỉnh.
21	Invalid [SENDER_WARD], Invalid [RECEIVER_WARD]	Phường/ Xã người gửi hoặc người nhận không hợp lệ. Có thể sai mã hoặc không thuộc Quận/ Huyện hoặc Tỉnh/TP đã chọn.
22	Invalid [SENDER_ADDRESS],	Địa chỉ chi tiết không hợp lệ

VIETTEL POST JOINT STOCK CORPORATION

	Invalid [RECEIVER_ADDRESS]	
23	Invalid [MONEY_COLLECTION]	Giá trị thu hộ (COD) không hợp lệ
24	Invalid [RECEIVER_WARD, RECEIVER_DISTRICT, RECEIVER_PROVINCE]	Địa chỉ nhận không hợp lệ. Có thể: phường/ xã không thuộc quận/huyện, hoặc quận/huyện không thuộc tỉnh/TP.
25	Incorrect data: SENDER_DISTRICT Incorrect data: SENDER_PROVINCE with address old or Incorrect data: SENDER_PROVINCE with address new	Dữ liệu không hợp lệ: Quận/Huyện người gửi hoặc Tỉnh/Thành phố người gửi không đúng định dạng địa chỉ – có thể là địa chỉ cũ (3 cấp) hoặc địa chỉ mới (2 cấp).
26	Incorrect data: RECEIVER_DISTRICT Incorrect data: RECEIVER_PROVINCE with address old or Incorrect data: RECEIVER_PROVINCE with address new	Dữ liệu không hợp lệ: Quận/Huyện người nhận hoặc Tỉnh/Thành phố người nhận không đúng định dạng địa chỉ – có thể là địa chỉ cũ (3 cấp) hoặc địa chỉ mới (2 cấp).

VIETTEL POST JOINT STOCK CORPORATION